ÖZELİS PLASTİK
www.ozelisplastik.com

ÖZELİŞ PLASTİK

BİRLEŞTİREN GÜÇ...
COMBINING POWER...
القوة المضاعفة...
ОБЪЕДЕНЯЮЩАЯ СИЛА...

SERTİFİKA

55148

Özeliş Plastik İnşaat Nakliyat Sanayi ve Dış Ticaret Limited Şirketi

ISO 9001:2008

T.C. TÜRK PATENT ENSTİTÜSÜ

MARKA TESCİL BELGESİ

Marka No : 2009 58358 - Ticaret

ÖZELİŞ

Marka Sahibi : ÖZELİŞ PLASTİK İNŞAAT NAKLİYAT SANAYİ VE DIŞ TİCARET LİMİTED ŞİRKETİ TÜRKİYE CUMHURİYETİ Yavuz Sultan Selim Bl. Gürpınar Yolu Kolej Plaza N:11 K:7 D:133-134 Beykent Büyükçekmece İSTANBUL

Emtiaa : 11

Markaların Korunması Hakkında 556 Sayılı Kanun Hükmünde Kararnameye göre 04/11/2009 tarihinden itibaren ON YIL müddetle 02/12/2010 tarihinde tescil edilmiştir.

TÜRK PATENT ENSTİTÜSÜ

T.C. TÜRK PATENT ENSTİTÜSÜ

MARKA TESCİL BELGESİ

Marka No : 2010 03511 - Ticaret

ÖZELİŞ

Marka Sahibi : ÖZELİŞ PLASTİK İNŞAAT NAKLİYAT SANAYİ VE DIŞ TİCARET LİMİTED ŞİRKETİ TÜRKİYE CUMHURİYETİ Yavuz Sultan Selim Bl. Gürpınar Yolu Kolej Plaza N:11 K:7 D:133-134 Beykent Büyükçekmece İSTANBUL

Emtiaa : 17

Markaların Korunması Hakkında 556 Sayılı Kanun Hükmünde Kararnameye göre 21/01/2010 tarihinden itibaren ON YIL müddetle 06/08/2012 tarihinde tescil edilmiştir.

TÜRK PATENT ENSTİTÜSÜ

T.C. TÜRK PATENT ENSTİTÜSÜ

MARKA TESCİL BELGESİ

Marka No : 2008 71416 - Ticaret

ÖZELİŞ PLASTİK

Marka Sahibi : ÖZELİŞ PLASTİK İNŞAAT NAKLİYAT SANAYİ VE DIŞ TİCARET LİMİTED ŞİRKETİ (T.C. Kimlik No: 49729867136) TÜRKİYE CUMHURİYETİ Mimar Hayrettin Mah. Yenişehir Cad. Ulaşay İşhanı No:47 K:4 Esenler/İSTANBUL

Emtiaa : 19

Markaların Korunması Hakkında 556 Sayılı Kanun Hükmünde Kararnameye göre 17/12/2008 tarihinden itibaren ON YIL müddetle 07/10/2009 tarihinde tescil edilmiştir.

TÜRK PATENT ENSTİTÜSÜ

CERTIFICATE

55148

Özeliş Plastik İnşaat Nakliyat Sanayi ve Dış Ticaret Limited Şirketi

ISO 9001:2008

Certificate of Registration

KALİTE YÖNETİM SİSTEMİ

ÖZELİŞ PLASTİK İNŞAAT NAKLİYAT SANAYİ VE DIŞ TİCARET LİMİTED ŞİRKETİ

ISO 9001:2008

Global Network System Co., Ltd.

Certificate of Registration

QUALITY MANAGEMENT SYSTEM

ÖZELİŞ PLASTİK İNŞAAT NAKLİYAT SANAYİ VE DIŞ TİCARET LİMİTED ŞİRKETİ

ISO 9001:2008

Global Network System Co., Ltd.

Certificate of Registration

KALİTE YÖNETİM SİSTEMİ

ÖZELİŞ PLASTİK İNŞAAT NAKLİYAT SANAYİ VE DIŞ TİCARET LİMİTED ŞİRKETİ

ISO 9001:2008

Global Network System Co., Ltd.

Certificate of Registration

KALİTE YÖNETİM SİSTEMİ

ÖZELİŞ PLASTİK İNŞAAT NAKLİYAT SANAYİ VE DIŞ TİCARET LİMİTED ŞİRKETİ

ISO 9001:2008

Global Network System Co., Ltd.

DVGW-Baumusterprüfzertifikat

DVGW type examination certificate

T.C. GÜMRÜK VE TİCARET BAKANLIĞI

TÜKETİCİNİN KORUNMASI VE PİYASA GÖZETİMİ GENEL MÜDÜRLÜĞÜ

GARANTİ BELGESİ

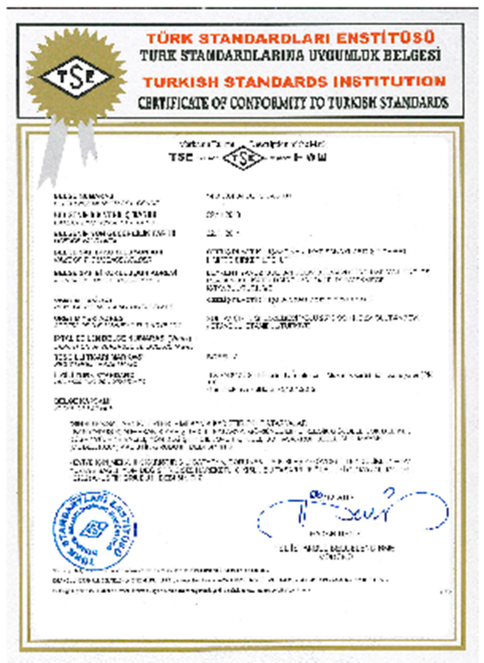
TÜRK STANDARDLARI ENSTİTÜSÜ
TÜRK STANDARDLARINA UYGUNLUK BELGESİ
TURKISH STANDARDS INSTITUTION
CERTIFICATE OF CONFORMITY TO TURKISH STANDARDS

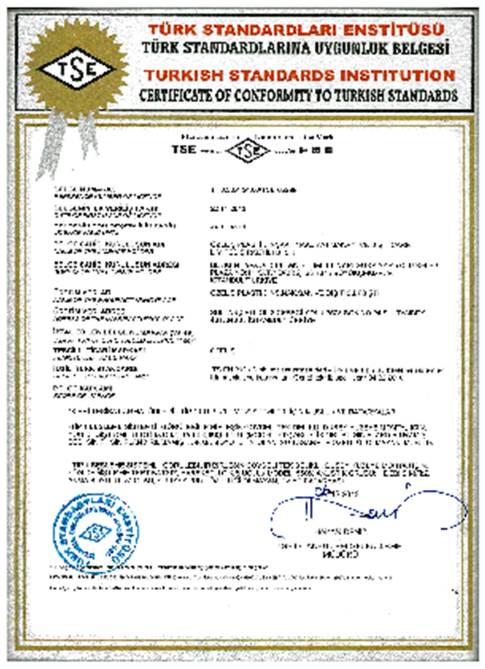
TÜRK STANDARDLARI ENSTİTÜSÜ
TÜRK STANDARDLARINA UYGUNLUK BELGESİ
TURKISH STANDARDS INSTITUTION
CERTIFICATE OF CONFORMITY TO TURKISH STANDARDS

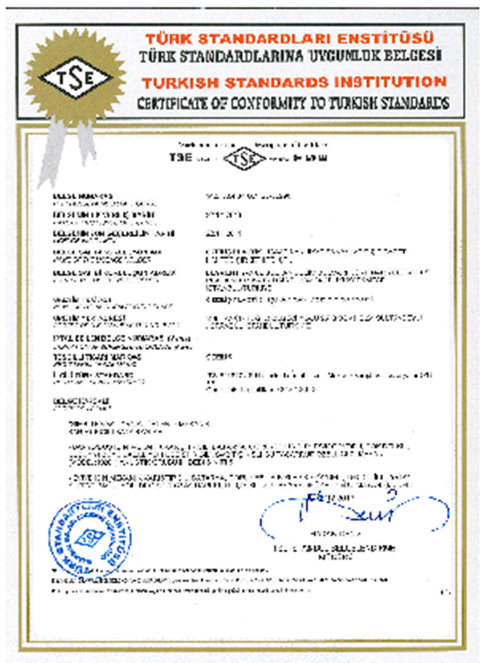
TÜRK STANDARDLARI ENSTİTÜSÜ
TÜRK STANDARDLARINA UYGUNLUK BELGESİ
TURKISH STANDARDS INSTITUTION
CERTIFICATE OF CONFORMITY TO TURKISH STANDARDS

TÜRK STANDARDLARI ENSTİTÜSÜ
TÜRK STANDARDLARINA UYGUNLUK BELGESİ
TURKISH STANDARDS INSTITUTION
CERTIFICATE OF CONFORMITY TO TURKISH STANDARDS

TÜRK STANDARDLARI ENSTİTÜSÜ
TÜRK STANDARDLARINA UYGUNLUK BELGESİ
TURKISH STANDARDS INSTITUTION
CERTIFICATE OF CONFORMITY TO TURKISH STANDARDS

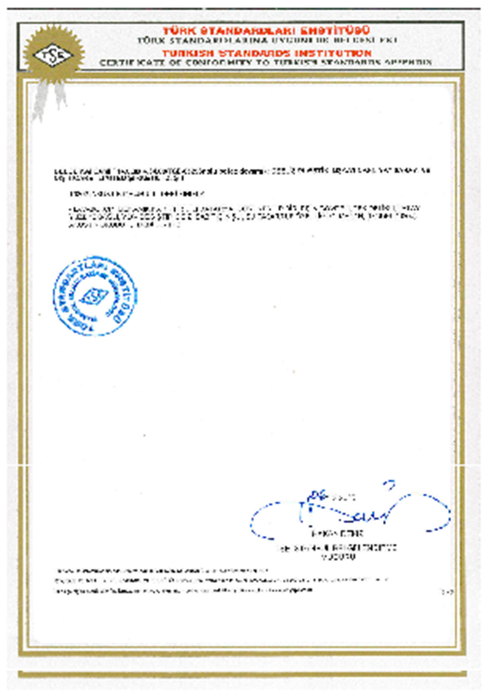
TÜRK STANDARDLARI ENSTİTÜSÜ
TÜRK STANDARDLARINA UYGUNLUK BELGESİ EKİ
TURKISH STANDARDS INSTITUTION
CERTIFICATE OF CONFORMITY TO TURKISH STANDARDS APPENDIX

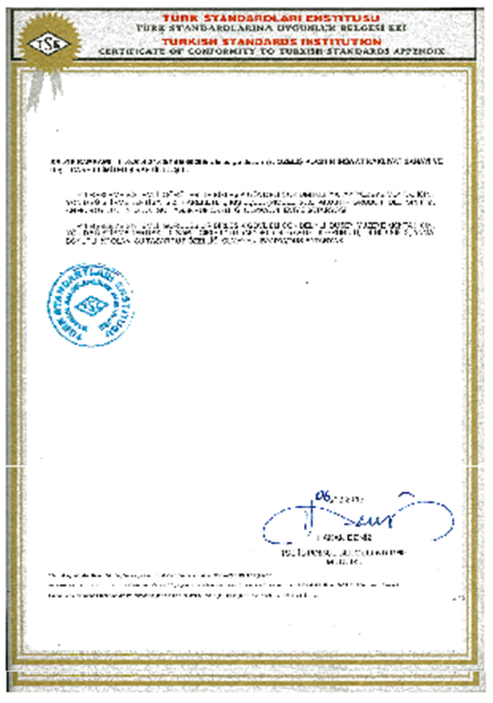
TÜRK STANDARDLARI ENSTİTÜSÜ
TÜRK STANDARDLARINA UYGUNLUK BELGESİ EKİ
TURKISH STANDARDS INSTITUTION
CERTIFICATE OF CONFORMITY TO TURKISH STANDARDS APPENDIX

TÜRK STANDARDLARI ENSTİTÜSÜ
TÜRK STANDARDLARINA UYGUNLUK BELGESİ EKİ
TURKISH STANDARDS INSTITUTION
CERTIFICATE OF CONFORMITY TO TURKISH STANDARDS APPENDIX

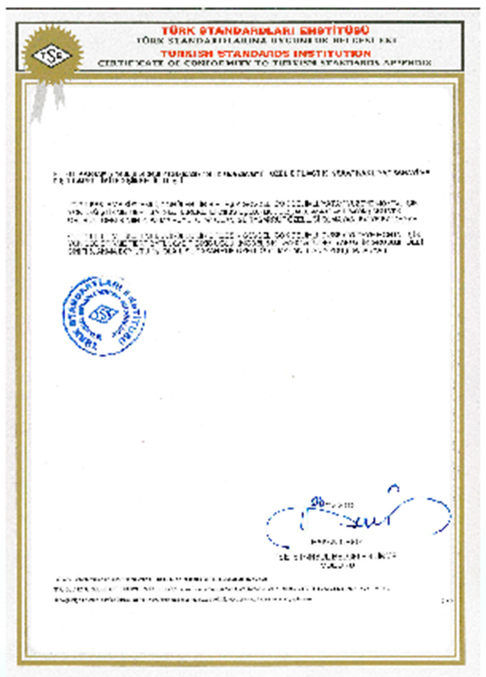
TÜRK STANDARDLARI ENSTİTÜSÜ
TÜRK STANDARDLARINA UYGUNLUK BELGESİ EKİ
TURKISH STANDARDS INSTITUTION
CERTIFICATE OF CONFORMITY TO TURKISH STANDARDS APPENDIX

ZERTIFIKAT
SKZ
Certificate
Özelis plastik Nakliyat San. D ş Tic. LTD Şti
Beyken Yavuz sultan selim bulvarı Gürsoy Yolu
Kuleç Plaza No:11 Kat:8 Daire:133-134 B-şekmece/İstanbul/Turkey
SKZ
A 611
ÖZELIS
Pressure pipes, group 1
Pipes made of polypropylene PP-R
SKZ -HR 3.10

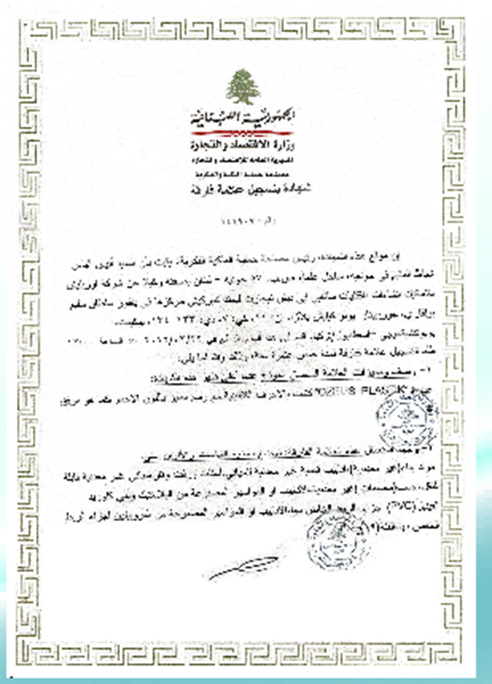
وزارة الاقتصاد والتجارة

РОССИЙСКАЯ ФЕДЕРАЦИЯ
СЕРТИФИКАТ СООТВЕТСТВИЯ

СИСТЕМА СЕРТИФИКАЦИИ ГОСТ Р
СЕРТИФИКАТ СООТВЕТСТВИЯ

INDEKS / مؤشر / индекс / INDEX

- PVC-U Sistemleri — 9
  PVC Products
  PVC-U أنظمة
  Системы PVC-U
- Sessiz Boru Sistemleri — 25
  Silent Pipe Systems
  أنظمة الانابيب الصامتة
  Системы бесшумных труб
- PP-r Ürünler — 35
  PP-r Products
  منتجات ـ ب ب ار
  ПП труба
- Küresel Vana Grubu — 61
  Ball Valve Group
  مجموعة الصمامات الكروية
  Запорная Арматура
- Flexo Gaz Hortumları — 73
  Flexo Gas Hoses
  خراطيم غاز فليكسو
  Гибкие газовые трубы
- PE-X Boru Sistemleri — 77
  PE-X Pipe Systems
  PE-X أنظمة انابيب
  Систему PE-X труб
- Süper Boru Sistemleri — 89
  Super Pipe Systems
  أنظمة انابيب ممتازة
  Супер системы трубопроводов
- Alt Yapı Boru Sistemleri — 105
  Infrastructure Pipe Systems
  أنظمة انابيب البنية التحتية
  Системы инфраструктурных трубопроводов
- Sulama Sistemleri — 109
  Sprinkler Systems
  أنظمة الري
  Системы орошения
- Radyatörler — 117
  Radiators
  رادياتورات
  Радиаторы
- Bataryalar — 127
  Faucets
  خلاطات
  Краны
- Duş Spiralleri — 159
  Shower Hoses
  حلزون الحمامات
  Спиральная труба для душа
- Tesisat Kelepçeleri — 165
  Pipe Clamps
  حلقات المسك
  Зажимы для труб

■ PVC-U Sistemleri
PVC Products
PVC أنظمة
Системы PVC-U

2.2 WASTE WATER SYSTEMS /أنظمة مياه الفضلات 2.2
2.2. СИСТЕМЫ СТОЧНОЙ ВОДЫ/ 2.2 ATIK SU SİSTEMLERİ

PVC Sewage Pipes TS 275 B-BD (Type-1) /انابيب ال ب في سي
ТРУБА PVC / PVC-U Boru

Code / رقم الشيفرة Код / Kod No	Size / الأبعاد Размер / Ebat	Unit Pack / عدد العلب Упаковка / Koli Adedi
403	50 x 150	100
404	50 x 250	80
405	50 x 500	50
406	50 x 1000	10
407	50 x 2000	10
408	50 x 3000	10
409	50 x 6000	5
413	75 x 150	40
414	75 x 250	35
415	75 x 500	30
416	75 x 1000	5
417	75 x 2000	5
418	75 x 3000	5
419	75 x 6000	5
423	110 x 150	25
424	110 x 250	15
425	110 x 500	14
426	110 x 1000	5
427	110 x 2000	5
428	110 x 3000	5
429	110 x 6000	5
433	125 x 150	15
434	125 x 250	12
435	125 x 500	10
436	125 x 1000	5
437	125 x 2000	5
438	125 x 3000	5
439	125 x 6000	5

انابيب ال ب في سي / PVC Sewage Pipes TS 275 B-BD (Type-1)
ТРУБА PVC / PVC-U Boru

Code / رقم الشيفرة Код / Kod No	Size / الأبعاد Размер / Ebat	Unit Pack / عدد العلب Упаковка / Koli Adedi
443	160 x 150	10
444	160x 250	8
445	160 x 500	6
446	160 x 1000	2
447	160 x 2000	2
448	160 x 3000	2
449	160 x 6000	1
453	200 x 150	6
454	200 x 250	4
455	200 x 500	4
456	200 x 1000	2
457	200 x 2000	2
458	200 x 3000	2
459	200 x 6000	1
460	250 x 150	4
461	250 x 250	3
462	250 x 500	3
463	250 x 1000	1
464	250 x 2000	1
465	250 x 3000	1
466	250 x 6000	1

2.2 WASTE WATER SYSTEMS / أنظمة مياه الفضلات 2.2
2.2. СИСТЕМЫ СТОЧНОЙ ВОДЫ/ 2.2 ATIK SU SİSTEMLERİ

PVC Sewage Pipes TS 275 B-BD (Type-2) / انابيب ال ب في سي
ТРУБА PVC / PVC-U Boru / B Tipi

Code / رقم الشيفرة Код / Kod No	Size / الأبعاد Размер / Ebat	Unit Pack / عدد العلب Упаковка / Koli Adedi
503	50 x 150	100
504	50 x 250	80
505	50 x 500	50
506	50 x 1000	10
507	50 x 2000	10
508	50 x 3000	10
509	50 x 6000	5
513	75 x 150	40
514	75 x 250	35
515	75 x 500	30
516	75 x 1000	5
517	75 x 2000	5
518	75 x 3000	5
519	75 x 6000	1
523	110 x 150	25
524	110 x 250	15
525	110 x 500	14
526	110 x 1000	5
527	110 x 2000	5
528	110 x 3000	2
529	110 x 6000	1
533	125 x 150	15
534	125 x 250	12
535	125 x 500	10
536	125 x 1000	2
537	125 x 2000	2
538	125 x 3000	2
539	125 x 6000	1
543	160 x 150	10
544	160 x 250	8
545	160 x 500	6
546	160 x 1000	2
547	160 x 2000	2
548	160 x 3000	2
549	160 x 6000	1

انابيب ال ب في سي / PVC Sewage Pipes TS 275 B-BD (Type-2)
ТРУБА PVC / PVC-U Boru / B Tipi

Code / رقم الشيفرة Код / Kod No	Size / الأبعاد Размер / Ebat	Unit Pack / عدد العلب Упаковка / Koli Adedi
553	200 x 150	6
554	200 x 250	4
555	200 x 500	4
556	200 x 1000	2
557	200 x 2000	2
558	200 x 3000	2
559	200 x 6000	1
560	250 x 150	4
561	250 x 250	3
562	250 x 500	3
563	250 x 1000	1
564	250 x 2000	1
565	250 x 3000	1
566	250 x 6000	1

شوآة مزدوجة ذات ال 87 درجة (ايستافروز) / Twin Tee Part 87°
Крестовина / PVC-U Çatal 87° (İSTAVROZ)

Code / رقم الشيفرة Код / Kod No	Size / الأبعاد Размер / Ebat	Unit Pack / عدد العلب Упаковка / Koli Adedi
0680	50 x 50	75
0681	75 x 50	10
0682	75 x 75	10
0683	110 x 50	10
0684	110 x 75	10
0685	110 x 110	8
0686	125 x 75	10
0687	125 x 110	10
0688	125 x 125	10
0689	160 x 50	10
0690	160 x 75	10
0691	160 x 110	5
0692	160 x 125	5
0693	160 x 160	5
0694	200 x 110	5
0695	200 x 125	3
0696	200 x 160	3
0697	200 x 200	3
0698	250 x 110	4
0699	250 x 125	3
0700	250 x 160	3
0701	250 x 200	3
0702	250 x 250	3

Twin Tee Part 45° / شوآة مزدوجة ذات ال 45 درجة
Тройник 45°/ Çift Çatal 45°

Code / رقم الشيفرة Код / Kod No	Size / الأبعاد Размер / Ebat	Unit Pack / عدد العلب Упаковка / Koli Adedi
690	50/50	50
691	75/50	20
692	75/75	20
693	110/50	20
694	110/75	10
695	110/110	8
696	125/50	10
697	125/75	10
698	125/125	10
699	160/50	10
700	160/75	10
701	160/110	5
702	160/125	4
703	160/160	4
704	200/50	3
705	200/75	3
706	200/110	3
707	200/160	3
708	200/200	3
709	250/50	3
710	250/75	3
711	250/110	3
712	250/125	3
713	200/160	3
714	250/200	2
715	250/250	2

45° Elbow / الكوع المفتوع ذات ال 45 درجة
Угольник 45° / °45 Açık Dirsek

Code / رقم الشيفرة Код / Kod No	Size / الأبعاد Размер / Ebat	Unit Pack / عدد العلب Упаковка / Koli Adedi
0600	50	200
0601	75	75
0602	110	30
0603	125	20
0604	160	10
0605	200	5
0606	250	3

شوآة مفردة ذات ال 45 درجة / Tee Part 45°
Тройник 45° / PVC-U Tek Çatal 45°

Code / رقم الشيفرة Kod / Kod No	Size / الأبعاد Размер / Ebat	Unit Pack / عدد العلب Упаковка / Koli Adedi
620	50 / 50	80
621	75 / 50	50
622	75 / 75	20
623	110 / 50	15
624	110 / 75	15
625	110 / 110	10
626	125 / 50	10
627	125 / 75	10
628	125 / 110	10
629	125 / 125	8
630	160 / 50	10
631	160 / 75	10
632	160 / 110	6
633	160 / 125	5
634	160 / 160	4
635	200 / 50	5
636	200 / 75	5
637	200 / 110	5
638	200 / 125	5
639	200 / 160	4
640	200 / 200	4
641	250 / 110	3
642	250 / 125	3
643	250 / 160	3
644	250 / 200	3
645	250 / 250	3

آوع مغلق ذات ال 87 درجة / 87° Elbow
Угол 87° / 87° Kapalı Dirsek

Code / رقم الشيفرة Kod / Kod No	Size / الأبعاد Размер / Ebat	Unit Pack / عدد العلب Упаковка / Koli Adedi
0610	50	150
0611	75	75
0612	110	25
0613	125	15
0614	160	10
0615	200	4
0616	250	2

كوع منظف / Elbow Cleaning
Ревизия с крышкой (специальный) / Dirsek Temizleme

Code / رقم الشيفرة Kod / Kod No	Size / الأبعاد Размер / Ebat	Unit Pack / عدد العلب Упаковка / Koli Adedi
0828	110x87	15

Tee Part 87 ° / شوآة مفردة ذات ال 87 درجة
Тройник 87°/ PVC-U Te Çatal 87°

Code / رقم الشيفرة / Код / Kod No	Size / الأبعاد / Размер / Ebat	Unit Pack / عدد العلب / Упаковка / Koli Adedi
650	50 / 50	100
651	75 / 50	30
652	75 / 75	20
653	110 / 50	15
654	110 / 75	20
655	110 / 110	15
656	125 / 50	10
657	125 / 75	10
658	125 / 110	10
659	125 / 125	10
660	160 / 50	10
661	160 / 75	10
662	160 / 110	6
663	160 / 125	5
664	160 / 160	5
665	200 / 50	3
666	200 / 75	3
667	200 / 110	5
668	200 / 125	3
669	200 / 160	3
670	200 / 200	4
671	250 / 110	3
672	250 / 125	3
673	250 / 160	3
674	250 / 200	3
675	250 / 250	3

Clean Out Covered / المنظفات
Ревизия с крышкой / PVC-U Temizleme Parçası

Code / رقم الشيفرة / Код / Kod No	Size / الأبعاد / Размер / Ebat	Unit Pack / عدد العلب / Упаковка / Koli Adedi
0820	50 x 50	100
0821	75 x 75	25
0822	110 x 110	15
0823	125 x 125	10
0824	160 x 160	5
0825	200 x 200	4
0826	250 x 250	3

S Siphon / سيفون ـس
сифон / PVC-Sifon

Code / رقم الشيفرة / Код / Kod No	Size / الأبعاد / Размер / Ebat	Unit Pack / عدد العلب / Упаковка / Koli Adedi
0849	75 x 45	25
0850	110 x 45	10
0851	110 x 87	10

Reduction / ردوآسيون
Муфта редукционная HB/ Redüksiyon

Code / رقم الشيفرة / Код / Kod No	Size / الأبعاد / Размер / Ebat	Unit Pack / عدد العلب / Упаковка / Koli Adedi
0800	75 x 50	100
0801	110 x 50	60
0802	110 x 75	60
0803	125 x 75	40
0804	125 x 110	30
0805	160 x 75	25
0806	160 x 110	25
0807	160 x 125	25
0808	200 x 100	15
0809	200 x 125	15
0810	200 x 160	10
0811	250 x 110	10
0812	250 x 160	10
0813	250 x 200	10

Movable Socket / قطعة ربط الأنابيب
розетка / PVC-U Kayar Manşon

Code / رقم الشيفرة / Код / Kod No	Size / الأبعاد / Размер / Ebat	Unit Pack / عدد العلب / Упаковка / Koli Adedi
0840	50	200
0841	75	100
0842	110	30
0843	125	25
0844	160	10
0845	200	8
0846	250	4

PVC-U Check Valve / PVC-U صمام عدم رجوع
Обратный клапан PVC-U / PVC-U Çek Valf

Code / رقم الشيفرة / Код / Kod No	Size / الأبعاد / Размер / Ebat	Unit Pack / عدد العلب / Упаковка / Koli Adedi
5000	110	1
5001	125	1
5002	160	1
5003	200	1

PVC-U Air Chimney / PVC-U مدخنة الهواء
Вентиляционный канал PVC-U / PVC-U Hava Bacası

Code / رقم الشيفرة / Код / Kod No	Size / الأبعاد / Размер / Ebat	Unit Pack / عدد العلب / Упаковка / Koli Adedi
5004	75	30
5005	110	18

Floor / قباط
этаж / Kada

Code / رقم الشيفرة Код / Kod No	Size / الأبعاد Размер / Ebat	Unit Pack / عدد العلب Упаковка / Koli Adedi
5006	110	100

Plug / غطاء قطعة ربط الأنابيب
Заглушка / Tapa

Code / رقم الشيفرة Код / Kod No	Size / الأبعاد Размер / Ebat	Unit Pack / عدد العلب Упаковка / Koli Adedi
0830	50	500
0831	75	400
0832	110	150
0833	125	100
0834	160	80
0835	200	1
0836	250	1

Clap / المشبك
Крепёж / PVC-U Kelepçe

Code / رقم الشيفرة Код / Kod No	Size / الأبعاد Размер / Ebat	Unit Pack / عدد العلب Упаковка / Koli Adedi
0901	50	500
0902	75	200
0903	100	100
0904	125	100
0905	160	50
0906	200	40

PVC-U Adapter Rubber Section / PVC-U حلقة التحويل
Переходная втулка PVC-U / PVC-U Adaptör Conta

Code / رقم الشيفرة Код / Kod No	Size / الأبعاد Размер / Ebat	Unit Pack / عدد العلب Упаковка / Koli Adedi
5007	50	

Rubber Ring / الجونته (الحشية المكانيكية)
набивка / Conta

Code / رقم الشيفرة Код / Kod No	Size / الأبعاد Размер / Ebat	Unit Pack / عدد العلب Упаковка / Koli Adedi
9320	50	7000
9321	75	5000
9322	100	2500
9323	125	2000
9324	160	1000
9325	200	700
9326	250	250

3.2 WASTE WATER SYSTEMS / GUTTER AND ITS ADDITIONAL PARTS
3.2 أنظمة مياه الفضلات / اخدود السقف والقطع الملحقة
3.2. СИСТЕМЫ СТОЧНЫХ ВОД / КРОВЕЛЬНЫЙ ЖЕЛОБ И ФИТИНГИ
3.2 ATIK SU SİSTEMLERİ /ÇATI OLUĞU VE EK PARÇALARI

Cornered Rain Gutter / احواض ذات زوايا
Угловой желоб / Köşeli Dere

Code / رقم الشيفرة Kod / Kod No	Size / الأبعاد Размер / Ebat	Unit Pack / عدد العلب Упаковка / Koli Adedi
5008	150 x 4000	5

Circuler Rain Gutter / احواض دائرية
Круглый желоб / Yuvarlak Dere

Code / رقم الشيفرة Kod / Kod No	Size / الأبعاد Размер / Ebat	Unit Pack / عدد العلب Упаковка / Koli Adedi
5009	100 x 4000	5

Circuler Rain Gutter Internal Rotation / احواض دائرية تحول داخلي
Круглый желоб внутренний поворот / Yuvarlak Dere İç Dönüş

Code / رقم الشيفرة Kod / Kod No	Size / الأبعاد Размер / Ebat	Unit Pack / عدد العلب Упаковка / Koli Adedi
5010	100	30

Circuler Rain Gutter External Rotation / احواض دائرية تحول خارجي
Круглый желоб наружный поворот / Yuvarlak Dere Dış Dönüş

Code / رقم الشيفرة Kod / Kod No	Size / الأبعاد Размер / Ebat	Unit Pack / عدد العلب Упаковка / Koli Adedi
5011	100	30

Cornered Rain Gutter Downslope/Circular / احواض دائرية نزولها / دائري
Угловой желоб вертикальный/ круглый / Köşeli Dere İnişi / Yuvarlak

Code / رقم الشيفرة Kod / Kod No	Size / الأبعاد Размер / Ebat	Unit Pack / عدد العلب Упаковка / Koli Adedi
5012	150 x 75	20
5013	150 x 110	20

Cornered Rain Gutter Downslope/Circular / احواض دائرية نزولها / ذات زوايا
Угловой желоб вертикальный/ угловой /Köşeli Dere İnişi / Köşeli

Code / رقم الشيفرة / Kod No	Size / الأبعاد / Размер / Ebat	Unit Pack / عدد العلب / Упаковка / Koli Adedi
5014	150 x 75	20

Cornered Rain Gutter Rotation /تحول احواض دائرية
Угловой желоб обратный / Köşeli Dere Dönüşü

Code / رقم الشيفرة / Kod No	Size / الأبعاد / Размер / Ebat	Unit Pack / عدد العلب / Упаковка / Koli Adedi
5015	150	30

Circular Rain Gutter Downslope / نزول احواض دائرية
Круглый желоб вертикальный / Yuvarlak Dere İnişi

Code / رقم الشيفرة / Kod No	Size / الأبعاد / Размер / Ebat	Unit Pack / عدد العلب / Упаковка / Koli Adedi
5016	100 x 75	30

Circular Rain Gutter Sleeve / غلاف احواض دائرية
Муфта круглого желоба / Yuvarlak Dere Manşonu

Code / رقم الشيفرة / Kod No	Size / الأبعاد / Размер / Ebat	Unit Pack / عدد العلب / Упаковка / Koli Adedi
5017	100	200

Cornered Rain Gutter Sleeve / غلاف احواض ذات زوايا
Муфта углового желоба / Köşeli Dere Manşonu

Code / رقم الشيفرة / Kod No	Size / الأبعاد / Размер / Ebat	Unit Pack / عدد العلب / Упаковка / Koli Adedi
5018	150	200

3.2 WASTE WATER SYSTEMS / GUTTER AND ITS ADDITIONAL PARTS
3.2 أنظمة مياه الفضلات / اخدود السقف والقطع الملحقة
3.2. СИСТЕМЫ СТОЧНЫХ ВОД / КРОВЕЛЬНЫЙ ЖЕЛОБ И ФИТИНГИ
3.2 ATIK SU SİSTEMLERİ /ÇATI OLUĞU VE EK PARÇALARI

Cornered Rain Gutter Plug / سدة احواض ذات زوايا
Глухая крышка углового желоба/ Köşeli Dere Tapası

Code / رقم الشيفرة Код / Kod No	Size / الأبعاد Размер / Ebat	Unit Pack / عدد العلب Упаковка / Koli Adedi
5019	150	120

Circular Rain Gutter Plug / سدة احواض دائرية
Глухая крышка круглог желоба / Yuvarlak Dere Tapası

Code / رقم الشيفرة Код / Kod No	Size / الأبعاد Размер / Ebat	Unit Pack / عدد العلب Упаковка / Koli Adedi
5020	100	400

Cornered Rain Gutter Clamp / حلقة احواض ذات زوايا
Зажим углового желоба / Köşeli Dere Kelepçe

Code / رقم الشيفرة Код / Kod No	Size / الأبعاد Размер / Ebat	Unit Pack / عدد العلب Упаковка / Koli Adedi
5021	1050	100

Circular Rain Gutter Clamp / حلقة احواض دائرية
Зажим круглого желобы/ Yuvarlak Dere Kelepçe

Code / رقم الشيفرة Код / Kod No	Size / الأبعاد Размер / Ebat	Unit Pack / عدد العلب Упаковка / Koli Adedi
5022	150	100

Cornered Rain Gutter Profile / هيكل احواض ذات زوايا
Профиль углового желоба / Köşeli Dere Profil

Code / رقم الشيفرة / Код / Kod No	Size / الأبعاد / Размер / Ebat	Unit Pack / عدد العلب / Упаковка / Koli Adedi
5023	100 x 70 /1000	
5024	100 x 70 /2000	
	100 x 70 /3000	

Cornered Downward Elbow 45 / 45 عكس زول ذو زوايا
Вертикальное колено угловое 45 / Köşeli İnişli Dirsek 45°

Code / رقم الشيفرة / Код / Kod No	Size / الأبعاد / Размер / Ebat	Unit Pack / عدد العلب / Упаковка / Koli Adedi
5025	100 x 70	50

Cornered Downward Single Y-branch / شوكة واحدة نزول ذو زوايا
Одиночный раструб угловой вертикальный / Köşeli İnişli Tek Çatal

Code / رقم الشيفرة / Код / Kod No	Size / الأبعاد / Размер / Ebat	Unit Pack / عدد العلب / Упаковка / Koli Adedi
5026	100 x 70 / 50	

Cornered Downward Double Y-branch / شوكة مزدوجة نزول ذو زوايا
Двойной раструб угловой вертикальный / Köşeli İnişli Çift Çatal

Code / رقم الشيفرة / Код / Kod No	Size / الأبعاد / Размер / Ebat	Unit Pack / عدد العلب / Упаковка / Koli Adedi
5027	100 x 70 / 50	

Cornered Downward Sleeve / غلاف نزول ذو زوايا
Муфта углового вертикального / Köşeli İnişli Manşon

Code / رقم الشيفرة / Код / Kod No	Size / الأبعاد / Размер / Ebat	Unit Pack / عدد العلب / Упаковка / Koli Adedi
5028	100 x 70 / 50	50

Cornered Downward Locked Clamp / حلقة ذات قفل نزول مع زوايا
Зажим с замком углового вертикального/Köşeli İnişli Kilitli Kelepçe

Code / رقم الشيفرة / Код / Kod No	Size / الأبعاد / Размер / Ebat	Unit Pack / عدد العلب / Упаковка / Koli Adedi
5029	100 x 70	100

Junction Box and Manhole Cover-Flat Cover / غطاء الفتحات والتقاطع ــ غطاء مستوي
Люк канализационный и соединительного колодца – Простой /Buat ve Rögar Kapağı-Düz Kapak

Code / رقم الشيفرة / Код / Kod No	Size / الأبعاد / Размер / Ebat	Unit Pack / عدد العلب / Упаковка / Koli Adedi
5030	20 x 20 x20	1
5031	30 x 30 x 30	1
5032	40 x 40 x 40	1
5033	55 x 55 x 55	1

Junction Box and Manhole Cover-Grate Cover / غطاء الفتحات والتقاطع ــ غطاء شبك
Люк канализационный и соединительного колодца – Решетчатый люк/ Buat ve Rögar Kapağı-Izgara Kapak

Code / رقم الشيفرة / Код / Kod No	Size / الأبعاد / Размер / Ebat	Unit Pack / عدد العلب / Упаковка / Koli Adedi
5034	20 x 20 x20	1
5035	30 x 30 x 30	1
5036	40 x 40 x 40	1
5037	55 x 55 x 55	1

Manhole Cover-Flat Cover / غطاء فتحات ــ غطاء مستوي
Люк канализационный / Rögar Kapağı-Düz Kapak

Code / رقم الشيفرة / Код / Kod No	Size / الأبعاد / Размер / Ebat	Unit Pack / عدد العلب / Упаковка / Koli Adedi
5038	20 x 20 x3	1
5039	30 x 30 x 4	1
5040	40 x 40 x 4,5	1
5041	55 x 55 x 6,5	1

Junction Box and Manhole Cover-Flat Cover / غطاء الفتحات والتقاطع ــ غطاء مستوي
Люк канализационный и соединительного колодца – Простой /Buat ve Rögar Kapağı-Düz Kapak

Code / رقم الشيفرة / Код / Kod No	Size / الأبعاد / Размер / Ebat	Unit Pack / عدد العلب / Упаковка / Koli Adedi
5042	20 x 20 x3	1
5043	30 x 30 x 4	1
5044	40 x 40 x 4,5	1
5045	55 x 55 x 6,5	1

Sessiz Boru Sistemleri
Silent Pipe Systems
Системы бесшумных труб
أنظمة الانابيب الصامتة

SUPERMUTE / صامت جدا
SUPERMUTE / SUPERMUTE

5-Layer-Mute Pipe (PP/GF/FO/GF/PP)-With Pipe Socket / Труба Mute – 5и слойная (PP/GF/FO/GF/PP)- с муфтой بوب صامت ـ 5 طبقات (PP/GF/FO/GF/PP)– مع كاتم / 5 Katmanlı-Mute Boru (PP/GF/FO/GF/PP)-Muflu		
Code / رقم الشيفرة Код / Kod No	Size / الأبعاد Размер / Ebat	Unit Pack / عدد العلب Упаковка / Koli Adedi
5046	58 x 250	
5047	58 x 500	
5048	58 x 1000	
5049	58 x 2000	
5050	58 x 3000	
5051	78 x 250	
5052	78 x 500	
5053	78 x 1000	
5054	78 x 2000	
5055	78 x 3000	
5056	110 x 250	
5057	110 x 500	
5058	110 x 1000	
5059	110 x 2000	
5060	110 x 3000	
5061	125 x 250	
5062	125 x 500	
5063	125 x 1000	
5064	125 x 2000	
5065	125 x 3000	
5066	160 x 250	
5067	160 x 500	
5068	160 x 1000	
5069	160 x 2000	
5070	160 x 3000	

SUPERMUTE / صامت جدا

SUPERMUTE / SUPERMUTE

3-Layer-Mute Pipe (PP/MR/FO/GF/PP)-With Pipe Socket
أنبوب صامت -3 طبقات (PP/MR/PP)- مع كاتم
Труба Mute – 3х слойная (PP/MR/PP)-с муфтой
3 Katmanlı-Mute Boru (PP/MR/PP)-Muflu

Code / رقم الشيفرة Kod / Kod No	Size / الأبعاد Размер / Ebat	Unit Pack / عدد العلب Упаковка / Koli Adedi
5071	58 x 250	
5072	58 x 500	
5073	58 x 1000	
5074	58 x 2000	
5075	58 x 3000	
5076	78 x 250	
5077	78 x 500	
5078	78 x 1000	
5079	78 x 2000	
5080	78 x 3000	
5081	110 x 250	
5082	110 x 500	
5083	110 x 1000	
5084	110 x 2000	
5085	110 x 3000	
5086	125 x 250	
5087	125 x 500	
5088	125 x 1000	
5089	125 x 2000	
5090	125 x 3000	
5091	160 x 250	
5092	160 x 500	
5093	160 x 1000	
5094	160 x 2000	
5095	160 x 3000	

3-Layer-Mute Pipe (PP/MR/PP)-With Pipe Socket / أنبوب صامت -3 طبقات (PP/MR/PP)- من دون كاتم
Труба Mute – 3х слойная (PP/MR/PP)- без муфты/ 3 Katmanlı-Mute Boru (PP/MR/PP)-Mufsuz

Code / رقم الشيفرة Kod / Kod No	Size / الأبعاد Размер / Ebat	Unit Pack / عدد العلب Упаковка / Koli Adedi
5096	58 x 3000	
5097	78 x 3000	
5098	110 x 3000	
5099	125 x 3000	
5100	160 x 3000	

SUPERMUTE / صامت جدا
SUPERMUTE / SUPERMUTE

Mute Elbow 45°/ عكس صامت 45 درجة
Колено Mute 45°/ Mute Dirsek 45°

Code / رقم الشيفرة Код / Kod No	Size / الأبعاد Размер / Ebat	Unit Pack / عدد العلب Упаковка / Koli Adedi
5101	58	100
5102	78	50
5103	110	25
5104	125	20
5105	160	7

Mute Elbow 87°/ عكس صامت 87 درجة
Колено Mute 87°/ Mute Dirsek 87

Code / رقم الشيفرة Код / Kod No	Size / الأبعاد Размер / Ebat	Unit Pack / عدد العلب Упаковка / Koli Adedi
5106	58	100
5107	78	50
5108	110	20
5109	125	15
5110	160	7

Mute Single Y-brdanch 45°/ عكس شوكة واحدة 45 درجة
Одиночный раструб Mute 45°/ Mute Tek Çatal 45

Code / رقم الشيفرة Код / Kod No	Size / الأبعاد Размер / Ebat	Unit Pack / عدد العلب Упаковка / Koli Adedi
5111	58 x 58	50
5112	78 x 58	30
5113	78 x 78	25
5114	110 x 58	15
5115	110 x 78	15
5116	110 x 110	10
5117	125 x 110	8
5118	125 x 125	8
5119	160 x 110	5
5120	160 x 160	4

SUPERMUTE / صامت جدا
SUPERMUTE / SUPERMUTE

Mute Single Y-brdanch 87°/ عكس شوكة واحدة 87 درجة
Одиночный раструб Mute 87°/ Mute Tek Çatal 87°

Code / رقم الشيفرة Kod / Kod No	Size / الأبعاد Размер / Ebat	Unit Pack / عدد العلب Упаковка / Koli Adedi
5121	58 x 58	80
5122	78 x 500	25
5123	110 x 58	20
5124	110 x 78	20
5125	110 x 110	15
5126	160 x 110	

Mute Single Y-brdanch 45°/ عكس شوكة مزدوجة 45 درجة
Двойной раструб Mute 45°/ Mute Çift Çatal 45°

Code / رقم الشيفرة Kod / Kod No	Size / الأبعاد Размер / Ebat	Unit Pack / عدد العلب Упаковка / Koli Adedi
5127	110 x 110	

Mute Single Y-brdanch 87°/ عكس شوكة مزدوجة 87 درجة
Двойной раструб Mute 87°/ Mute Çift Çatal 87°

Code / رقم الشيفرة Kod / Kod No	Size / الأبعاد Размер / Ebat	Unit Pack / عدد العلب Упаковка / Koli Adedi
5128	110 x 110	

SUPERMUTE / صامت جدا
SUPERMUTE / SUPERMUTE

Mute Cleaning part / قطعة تنظيف الصامت
Очищающая деталь Mute / Mute Temizleme parçası

Code / رقم الشيفرة Kod / Kod No	Size / الأبعاد Размер / Ebat	Unit Pack / عدد العلب Упаковка / Koli Adedi
5129	110	
5130	125	
	160	

Mute S / S صامت
Mute S / Mute S

Code / رقم الشيفرة Kod / Kod No	Size / الأبعاد Размер / Ebat	Unit Pack / عدد العلب Упаковка / Koli Adedi
5131	110 x 45	8
5132	110 x 87	8

Mute PVC Passage / صامت PVC عبور
Переход Mute PVC / Mute PVC Geçiş

Code / رقم الشيفرة Kod / Kod No	Size / الأبعاد Размер / Ebat	Unit Pack / عدد العلب Упаковка / Koli Adedi
5133	78 x 50	50

صامت جدا / SUPERMUTE
SUPERMUTE / SUPERMUTE

تخفيض صامت / Mute Reducing
Переход Mute / Mute Redüksiyon

رقم الشيفرة / Code Код / Kod No	الأبعاد / Size Размер / Ebat	عدد العلب / Unit Pack Упаковка / Koli Adedi
5134	78 x 58	100
5135	110 x 58	40
5136	110 x 78	40
5137	125 x 110	20
5138	160 x 110	15
5139	160 x 125	15

سدادة صامت / Mute Plug
Глухая крышка Mute / Mute Tapa

رقم الشيفرة / Code Код / Kod No	الأبعاد / Size Размер / Ebat	عدد العلب / Unit Pack Упаковка / Koli Adedi
5140	58	100
5141	78	75
5142	110	50

غلاف متزحلق صامت / Mute Sliding Sleeve
Скользящая муфта Mute / Mute Kayar Manşon

رقم الشيفرة / Code Код / Kod No	الأبعاد / Size Размер / Ebat	عدد العلب / Unit Pack Упаковка / Koli Adedi
5143	58	100
5144	78	78
5145	110	110
5146	125	125
5147	160	160

SUPERMUTE / صامت جدا
SUPERMUTE / SUPERMUTE

Mute Normal Sleeve-Feather / غلاف عادي صامت ــ مع فيدر لاين
Простая муфта – перистая Mute / Mute Normal Manşon-Federli

Code / رقم الشيفرة / Kod No	Size / الأبعاد / Размер / Ebat	Unit Pack / عدد العلب / Упаковка / Koli Adedi
5148	58	100
5149	78	75
5150	110	25
5151	125	20
5152	160	10

Mute Expansion Sleeve / غلاف توسيع صامت
Расширительная муфта Mute / Mute Genleşme Manşon

Code / رقم الشيفرة / Kod No	Size / الأبعاد / Размер / Ebat	Unit Pack / عدد العلب / Упаковка / Koli Adedi
5153	58	75
5154	78	50
5155	110	25
5156	125	20
5157	160	10

Mute Lengthy Sleeve / غلاف طويل صامت
Длинная муфта / Mute Uzun Manşon

Code / رقم الشيفرة / Kod No	Size / الأبعاد / Размер / Ebat	Unit Pack / عدد العلب / Упаковка / Koli Adedi
5158	110	15

صامت جدا / SUPERMUTE
SUPERMUTE / SUPERMUTE

حلقة صوتية صامت / Mute Acoustic Clamp
Акустический зажим Mute / Mute Akustik Kelepçe

رقم الشيفرة / Code / Код / Kod No	الأبعاد / Size / Размер / Ebat	عدد العلب / Unit Pack / Упаковка / Koli Adedi
5159	58	100
5160	78	100
5161	110	100
5162	125	100
5163	160	100

حلقة مطاط صامت / Mute Gasket
Уплотнитель Mute / Mute Conta

رقم الشيفرة / Code / Код / Kod No	الأبعاد / Size / Размер / Ebat	عدد العلب / Unit Pack / Упаковка / Koli Adedi
5164	58	
5165	78	
5166	110	
5167	125	
5168	160	

حلقة تحويل صامت / Mute Adapter Rubber Section
Переходная втулка Mute / Mute Adaptör Conta

رقم الشيفرة / Code / Код / Kod No	الأبعاد / Size / Размер / Ebat	عدد العلب / Unit Pack / Упаковка / Koli Adedi
5169	58	100
5170	58 x 50	100
5171	78 x 75	100

■ PP-r Ürünler
PP-r Products
ПП труба
منتجات ـب ب ار

POLYPROPYLENE/ أنابيب بولي بربيلن
ПП Трубы /POLİPROPİLEN BORULAR

PP Tube PN-20 / 20- أنابيب ب ب – ب ن
ТРУБЫ PN 20/ PP Boru / PN 20

Code / رقم الشيفرة Код / Kod No	Size / الأبعاد Размер / Ebat	Unit Pack / عدد العلب Упаковка / Koli Adedi
1601	20	100
1602	25	80
1603	32	40
1604	40	32
1605	50	20
1606	63	16
1307	75	12
1308	90	8
1309	110	4
1310	125	4

PP Tube PN-16 / 16 أنابيب ب ب – ب ن
ТРУБЫ PN 16/ PP Boru / PN 16

Code / رقم الشيفرة Код / Kod No	Size / الأبعاد Размер / Ebat	Unit Pack / عدد العلب Упаковка / Koli Adedi
1592	20	100
1593	25	80
1594	32	40
1595	40	32
1596	50	20
1597	63	16
1598	75	12
1599	90	8
1600	110	4

PP Tube PN-10/ 10- أنابيب ب ب- ب ن
ТРУБЫ PN 10 / PP Boru / PN 10

Code / رقم الشيفرة Код / Kod No	Size / الأبعاد Размер / Ebat	Unit Pack / عدد العلب Упаковка / Koli Adedi
1582	20	100
1583	25	80
1584	32	40
1585	40	32
1586	50	20
1587	63	16
1588	75	12
1589	90	8
1590	110	4

أنابيب بولي بربيلن / POLYPROPYLENE
ПП Трубы / POLİPROPİLEN BORULAR

الأنابيب ذات الألياف الزجاجية ب ب- ب ن- 25 / Orangepıpe PN-25
ТРУБ PN25 СО СТЕКЛОВОЛОКНОМ / PP Fiberglass Boru PN 25

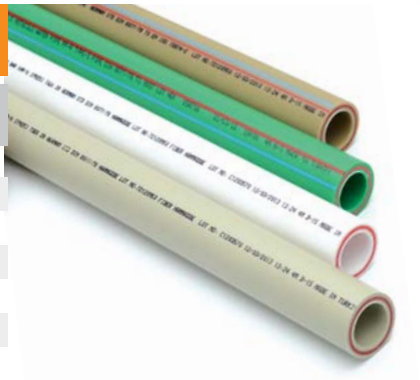

Code / رقم الشيفرة Kod / Kod No	Size / الأبعاد Размер / Ebat	Unit Pack / عدد العلب Упаковка / Koli Adedi
1782	20	100
1783	25	80
1784	32	40
1785	40	32
1786	50	20
1787	63	16
1788	75	12
1789	90	8
1790	110	4

الأنابيب ذات الألياف الزجاجية ب ب- ب ن-20 / Orangepipe PN-20
ТРУБ PN20 СО СТЕКЛОВОЛОКНОМ / PP Fiberglass Boru PN 20

Code / رقم الشيفرة Kod / Kod No	Size / الأبعاد Размер / Ebat	Unit Pack / عدد العلب Упаковка / Koli Adedi
1791	20	100
1792	25	80
1793	32	40
1794	40	32
1795	50	20
1796	63	16
1797	75	12
1798	90	8
1799	110	4
1800	125	1

POLYPROPYLENE/أنابيب بولي بربيلن
ПП Трубы / POLİPROPİLEN BORULAR

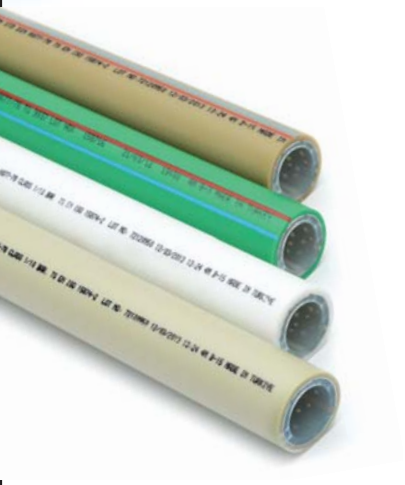

PP Superoxy Pipe PN-25 / مواسير للمياه الحارة PN25 (سوبر أوكسي) طبقة ألمنيوم في المنتصف غير مثقبة
ТРУБ PN25 АРМИРОВАННАЯ (Super Oxy)/PP Superoxy Boru PN-25

Code / رقم الشيفرة Код / Kod No	Size / الأبعاد Размер / Ebat	Unit Pack / عدد العلب Упаковка / Koli Adedi
1817	20	100
1818	25	80
1819	32	40
1820	40	32
1821	50	20
1822	63	16

PP Superoxy Pipe PN-20 / مواسير للمياه الحارة PN20 (سوبر أوكسي) طبقة ألمنيوم في المنتصف غير مثقبة
ТРУБ PN20 АРМИРОВАННАЯ (Super Oxy) /PP Superoxy Boru PN-20

Code / رقم الشيفرة Код / Kod No	Size / الأبعاد Размер / Ebat	Unit Pack / عدد العلب Упаковка / Koli Adedi
1824	20	100
1825	25	80
1826	32	40
1827	40	32
1828	50	20
1829	63	16
1830	75	12
1831	90	8

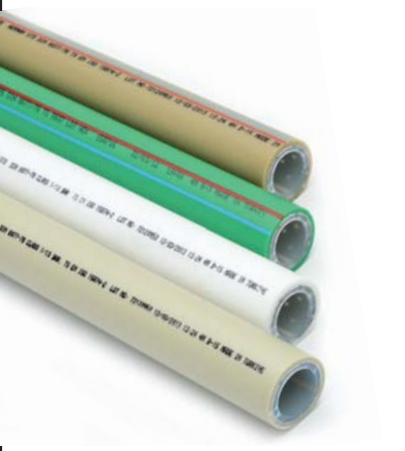

PP Super Pipe PN-25 / مواسير للمياه الحارة PN25 (سوبر بورو) طبقة ألمنيوم في المنتصف مثقبة
ТРУБ PN25 АРМИРОВАННАЯ SUPER /PP Süper Boru PN-25

Code / رقم الشيفرة Код / Kod No	Size / الأبعاد Размер / Ebat	Unit Pack / عدد العلب Упаковка / Koli Adedi
1810	20	100
1811	25	80
1812	32	40
1813	40	32
1814	50	20
1815	63	16

PP Super Pipe PN-20 / مواسير للمياه الحارة (سوبر بورو) طبقة ألمنيوم في المنتصف مثقبة
ТРУБ PN20 АРМИРОВАННАЯ SUPERPP /Süper Boru PN-20

Code / رقم الشيفرة Код / Kod No	Size / الأبعاد Размер / Ebat	Unit Pack / عدد العلب Упаковка / Koli Adedi
3955	20	100
3956	25	80
3957	32	40
3958	40	32
3959	50	20
3960	63	16

القطع الأضافية للبولي بروبلين / POLYPROPYLENE FITTINGS
ПП Фитинги / POLİPROPİLEN EKPARÇALARI

PP Bridge (Curved) / ا لأنابيب المنحنية ب ب
ОБВОДНОЕ КОЛЕНО РАСТРУБНОЕ / PP Kavisli Boru

Code / رقم الشيفرة / Kod No	Size / الأبعاد / Ebat	Unit Pack / عدد العلب / Koli Adedi
1670	20	100
1671	25	50
1672	32	20
1316	40	18

PP Bridge (Curved) / الأنابيب المنحنية سي
ОБВОДНОЕ КОЛЕНО КОРОТКОЕ РАСТРУБНОЕ / C Kavisli Boru

Code / رقم الشيفرة / Kod No	Size / الأبعاد / Ebat	Unit Pack / عدد العلب / Koli Adedi
1311	20	200
1312	25	100
1313	32	60

Elbow 45 / 45 الكوع
УГОЛЬНИК 45° ВВ / Dirsek 45°

Code / رقم الشيفرة / Kod No	Size / الأبعاد / Ebat	Unit Pack / عدد العلب / Koli Adedi
1638	20	400
1639	25	250
1640	32	125
1371	40	70
1372	50	40
1373	63	20
1374	75	12
1375	90	10
1376	110	4

Elbow 90 / 90 الكوع
УГОЛЬНИК 90° ВВ / Dirsek 90°

Code / رقم الشيفرة / Kod No	Size / الأبعاد / Ebat	Unit Pack / عدد العلب / Koli Adedi
1632	20	400
1633	25	250
1634	32	120
1635	40	60
1636	50	35
1637	63	16
1352	75	16
1353	90	4
1354	110	2

Tail Elbow 45 / 45 الكوع ذات الذنب او الكوع المذنب
УГОЛЬНИК 45° В/Н / Kuyruklu Dirsek 45°

Code / رقم الشيفرة / Kod No	Size / الأبعاد / Ebat	Unit Pack / عدد العلب / Koli Adedi
1381	20	300
1382	25	200

POLYPROPYLENE FITTINGS / القطع الأضافية للبولي بروبلين
ПП Фитинги / POLİPROPİLEN EKPARÇALARI

Tail Elbow 90 / الكوع ذات الذنب او الكوع المذنب 90
УГОЛЬНИК 90° В/Н /Kuyruklu Dirsek 90

Code / رقم الشيفرة Код / Kod No	Size / الأبعاد Размер / Ebat	Unit Pack / عدد العلب Упаковка / Koli Adedi
1360	20	300
1361	25	200

Inegal Tee / اينجال تي نه
ТРОЙНИК ПЕРЕХОДНОЙ / İnegal Te

Code / رقم الشيفرة Код / Kod No	Size / الأبعاد Размер / Ebat	Unit Pack / عدد العلب Упаковка / Koli Adedi
1441	20 / 25 / 20	150
1648	25 / 20 / 20	150
1649	25 / 20 / 25	150
1650	25 / 25 / 20	150
1442	32 / 20 / 20	100
1651	32 / 20 / 25	100
1652	32 / 20 / 32	80
1653	32 / 25 / 20	100
1443	32 / 25 / 25	100
1654	32 / 25 / 32	80
1444	32 / 32 / 25	60
1445	40 / 20 / 40	60
1655	40 / 25 / 40	60
1446	40 / 32 / 40	60
1447	50 / 20 / 50	60
1448	50 / 25 / 50	40
1449	50 / 32 / 50	30
1450	50 / 40 / 50	30
1451	63 / 20 / 63	20
1452	63 / 25 / 63	20
1453	63 / 32 / 63	20
1454	63 / 40 / 63	16
1455	63 / 50 / 63	16
1456	75 / 20 / 75	10
1457	75 / 25 / 75	10
1458	75 / 32 / 75	10
1459	75 / 40 / 75	10
1460	75 / 50 / 75	10
1461	75 / 63 / 75	10
1462	90 / 63 / 90	4
1463	110 / 50 / 110	3
1464	110 / 63 / 110	2

القطع الأضافية للبولي بروبلين / POLYPROPYLENE FITTINGS
ПП Фитинги / POLİPROPİLEN EKPARÇALARI

Tee / تي نه
ТРОЙНИК / Te

Code / رقم الشيفرة Код / Kod No	Size / الأبعاد Размер / Ebat	Unit Pack / عدد العلب Упаковка / Koli Adedi
1642	20	250
1643	25	150
1644	32	80
1645	40	40
1646	50	25
1647	63	14
1431	75	10
1432	90	4
1433	110	2

Coupling / مانشون
МУФТА СОЕДИНИТЕЛЬНАЯ / Manşon

Code / رقم الشيفرة Код / Kod No	Size / الأبعاد Размер / Ebat	Unit Pack / عدد العلب Упаковка / Koli Adedi
1608	20	500
1609	25	350
1610	32	180
1611	40	100
1612	50	60
1613	63	36
1391	75	24
1392	90	16
1393	110	4

Coupling / لحد الكوع
УГОЛЬНИК РЕДУКЦИОННЫЙ / Redüksiyon Manşon

Code / رقم الشيفرة Код / Kod No	Size / الأبعاد Размер / Ebat	Unit Pack / عدد العلب Упаковка / Koli Adedi
1421	25 / 20	300
1422	32 / 20	200
1423	32 / 25	200
1424	40 / 20	150
1425	40 / 25	150

POLYPROPYLENE FITTINGS / القطع الأضافية للبولي بروبلين
ПП Фитинги / POLİPROPİLEN EKPARÇALARI

Reducing Coupling / لحد
МУФТА ПЕРЕХОДНАЯ / Redüksiyon

Code / رقم الشيفرة Kod / Kod No	Size / الأبعاد Размер / Ebat	Unit Pack / عدد العلب Упаковка / Koli Adedi
1615	25 / 20	600
1616	32 / 20	400
1617	32 / 25	350
1618	40 / 20	250
1619	40 / 25	250
1620	40 / 32	150
1621	50 / 20	100
1622	50 / 25	120
1623	50 / 32	120
1624	50 / 40	100
1625	63 / 20	80
1626	63 / 25	80
1627	63 / 32	60
1628	63 / 40	60
1401	63 / 50	50
1402	75 / 20	60
1403	75 / 25	50
1404	75 / 32	50
1405	75 / 40	50
1406	75 / 50	40
1407	75 / 63	40
1408	90 / 50	20
1409	90 / 63	20
1410	90 / 75	16
1411	110 / 63	16
1412	110 / 75	16
1413	110 / 90	12

القطع الأضافية للبولي بروبلين / POLYPROPYLENE FITTINGS
ПП Фитинги / POLİPROPİLEN EKPARÇALARI

لحد الكوع / Reductıon Elbow
УГОЛЬНИК РЕДУКЦИОННЫЙ / Redüksiyon Dirsek

Code / رقم الشيفرة Код / Kod No	Size / الأبعاد Размер / Ebat	Unit Pack / عدد العلب Упаковка / Koli Adedi
1386	25 / 20	200
1387	32 / 25	150

شفة او أضاءة تي ئه / Reductıon Elbow
ПЯТЕРНИК / Flanş Te

Code / رقم الشيفرة Код / Kod No	Size / الأبعاد Размер / Ebat	Unit Pack / عدد العلب Упаковка / Koli Adedi
1320	20 / 20	100
1321	25 / 20	60
1324	25 / 25	60

العلامة / Cross
КРЕСТОВИНА / İstavroz

Code / رقم الشيفرة Код / Kod No	Size / الأبعاد Размер / Ebat	Unit Pack / عدد العلب Упаковка / Koli Adedi
1330	20	200
1331	25	100
1332	32	60

علامة زاوية / Cross Tee
КРЕСТОВИНА ДВУХПЛОСКОСТНАЯ / Köşe İstavroz

Code / رقم الشيفرة Код / Kod No	Size / الأبعاد Размер / Ebat	Unit Pack / عدد العلب Упаковка / Koli Adedi
1340	32 / 20	80
1341	32 / 25	80
1342	40 / 20	60
1343	40 / 25	60

POLYPROPYLENE FITTINGS / القطع الأضافية للبولي بروبلين
ПП Фитинги / POLİPROPİLEN EKPARÇALARI

Wallplate Elbow Single Female / بطارية مزدوجة ذات اسنان داخلية
УГОЛЬНИК КОМБИНИРОВАННЫЙ С КРЕПЛЕНИЕМ ВР/ Tekli Batarya İçten Dişli

Code / رقم الشيفرة / Код / Kod No	Size / الأبعاد / Размер / Ebat	Unit Pack / عدد العلب / Упаковка / Koli Adedi
1471	20 x 1/2"	60
1472	25 x 1/2"	40
1473	25 x 3/4"	50

Wallplate Elbow Single Male / بطارية مزدوجة ذات اسنان داخلية
УГОЛЬНИК КОМБИНИРОВАННЫЙ С КРЕПЛЕНИЕМ НР/ Tekli Batarya Dıştan Dişli

Code / رقم الشيفرة / Код / Kod No	Size / الأبعاد / Размер / Ebat	Unit Pack / عدد العلب / Упаковка / Koli Adedi
1475	20 x 1/2"	60

Wallplate Elbow Long / روابط البطارية
УГОЛЬНИК КОМБИНИРОВАННЫЙ С КРЕПЛЕНИЕМ УДЛИНЕННЫЙ ВР / Batarya Bağlantısı (Uzun)

Code / رقم الشيفرة / Код / Kod No	Size / الأبعاد / Размер / Ebat	Unit Pack / عدد العلب / Упаковка / Koli Adedi
1474	20 x 1/2"	45

Wallplate Elbow Female / روابط البطارية ذات اسنان داخلية
КОМПЛЕКТ ДЛЯ ГИБКОЙ ПОДВОДКИ / Çiftli Bakarya Bağlantısı (WC)

Code / رقم الشيفرة / Код / Kod No	Size / الأبعاد / Размер / Ebat	Unit Pack / عدد العلب / Упаковка / Koli Adedi
1673	20 x 1/2"	20
1479	25 x 1/2"	20

Doubled Faucet Connection Collector / روابط البطارية ذات أسنان داخلية (مجمّع)
КОМПЛЕКТ УНИВЕРСАЛЬНЫЙ НАСТЕННЫЙ/ Çiftli Batarya Bağlanıtısı Kollektörü

Code / رقم الشيفرة / Код / Kod No	Size / الأبعاد / Размер / Ebat	Unit Pack / عدد العلب / Упаковка / Koli Adedi
1489	20 x 1/2"	20
1490	25 x 1/2"	20

POLYPROPYLENE FITTINGS / القطع الأضافية للبولي بروبلين
ПП Фитинги / POLİPROPİLEN EKPARÇALARI

Reductıon Elbow / بطارية مزدوجة خاصة
КОМПЛЕКТ ДЛЯ СМЕСИТЕЛЯ / Özel Çiftli Batarya Bağlantısı

Code / رقم الشيفرة Код / Kod No	Size / الأبعاد Размер / Ebat	Unit Pack / عدد العلب Упаковка / Koli Adedi
1477	20 x 1/2"	30
1478	25 x 1/2"	20

Spcl Wallplate Elbow Fml Double
روابط البطارية ذات أسنان داخلية جسر مدعم /
УГОЛЬНИК КОМБИНИРОВАННЫЙ С КРЕПЛЕНИЕМ / Özel Batarya Bağlantısı / Çiftli-Federli

Code / رقم الشيفرة Код / Kod No	Size / الأبعاد Размер / Ebat	Unit Pack / عدد العلب Упаковка / Koli Adedi
1399	20 x 1/2"	40
1400	25 x 1/2"	20

Spcl Wallplate Elbow Ml Double
بطارية مزدوجة خاصة (مذكر - أسنان خارجية)
УГОЛЬНИК КОМБИНИРОВАННЫЙ С КРЕПЛЕНИЕМ УДЛИНЕННЫЙ НР / Özel Çiftli Batarya Bağlantısı Dış Dişli

Code / رقم الشيفرة Код / Kod No	Size / الأبعاد Размер / Ebat	Unit Pack / عدد العلب Упаковка / Koli Adedi
1389	20 x 3/4"	30
1390	25 x 3/4"	20

Elbowed Doubled Faucet with Threads from / Inside-Outside
خلاط مزدوج مع ساعد مسنن من الداخل ــ من الخارج
Соединительный коллектор двойного смесительного клапана
İçten-Dıştan Dişli Dirsekli Çiftli Batarya

Code / رقم الشيفرة Код / Kod No	Size / الأبعاد Размер / Ebat	Unit Pack / عدد العلب Упаковка / Koli Adedi
1388	1/2 3/4	30
1480	3/4 1/2	20

POLYPROPYLENE FITTINGS / القطع الأضافية للبولي بروبلين
ПП Фитинги / POLİPROPİLEN EKPARÇALARI

Male Elbow / آوع مذآر
УГОЛЬНИК КОМБИНИРОВАННЫЙ НР / Erkek Dirsek

Code / رقم الشيفرة Код / Kod No	Size / الأبعاد Размер / Ebat	Unit Pack / عدد العلب Упаковка / Koli Adedi
1697	20 x 1/2"	100
1698	20 x 3/4"	50
1699	25 x 1/2"	80
1700	25 x 3/4"	50
1491	32 x 1/2"	30
1492	32 x 3/4"	30
1493	32 x 1"	30
1494	40 x 1 1/4"	14

Female Elbow / آوع مؤنث
УГОЛЬНИК КОМБИНИРОВАННЫЙ ВР / Dişi Dirsek

Code / رقم الشيفرة Код / Kod No	Size / الأبعاد Размер / Ebat	Unit Pack / عدد العلب Упаковка / Koli Adedi
1692	20 x 1/2"	120
1693	20 x 3/4"	80
1694	25 x 1/2"	80
1695	25 x 3/4"	75
1481	32x 1/2"	40
1482	32 x 3/4"	30
1483	32 x 1"	45
1484	40 x 1 1/4"	16

Male Tee / تي ئه الذآرة
ТРОЙНИК КОМБИНИРОВАННЫЙ НР / Erkek Te

Code / رقم الشيفرة Код / Kod No	Size / الأبعاد Размер / Ebat	Unit Pack / عدد العلب Упаковка / Koli Adedi
1707	20 x 1/2" x 20	80
1708	20 x 3/4" x 20	40
1517	25 x 1/2" x 25	60
1518	25 x 3/4" x 25	60
1701	32 x 1/2" x 32	30
1519	32 x 3/4" x 32	30
1520	32 x 1" x 32	30
1521	40 x 1 1/4" x 40	12

Female Tee / تي ئه المؤنثة
ТРОЙНИК КОМБИНИРОВАННЫЙ ВР / Dişi Te

Code / رقم الشيفرة Код / Kod No	Size / الأبعاد Размер / Ebat	Unit Pack / عدد العلب Упаковка / Koli Adedi
1702	20 x 1/2" x 20	75
1703	20 x 3/4" x 20	40
1704	25 x 1/2" x 25	60
1705	25 x 3/4" x 25	40
1513	32 x 1/2" x 32	30
1514	32 x 3/4" x 32	30
1515	32 x 1" x 32	20
1516	40 x 1 1/4" x 40	14

القطع الأضافية للبولي بروبلين / POLYPROPYLENE FITTINGS
ПП Фитинги / POLİPROPİLEN EKPARÇALARI

نيبل مذآر / Male Nipple
МУФТА КОМБИНИРОВАННАЯ НР / Erkek Nipel

رقم الشيفرة / Code Код / Kod No	الأبعاد / Size Размер / Ebat	عدد العلب / Unit Pack Упаковка / Koli Adedi
1683	20 x 1/2"	150
1684	20 x 3/4"	100
1685	25 x 1/2"	100
1686	25 x 3/4"	100
1687	32 x 1/2"	60
1502	32 x 3/4"	60
1503	32 x 1"	50

نيبل مؤنث / Female Nipple
МУФТА КОМБИНИРОВАННАЯ ВР / Dişi Nipel

رقم الشيفرة / Code Код / Kod No	الأبعاد / Size Размер / Ebat	عدد العلب / Unit Pack Упаковка / Koli Adedi
1674	20 x 1/2"	150
1675	20 x 3/4"	150
1676	25 x 1/2"	125
1677	25 x 3/4"	125
1678	32 x 1/2"	75
1495	32 x 3/4"	80
1496	32 x 1"	60

نيبل الزواية السفلية المذآرة / Male Nipple Hexagonal
МУФТА КОМБИНИРОВАННАЯ ПОД КЛЮЧ НР/ Erkek Nipel / Altı Köşe

رقم الشيفرة / Code Код / Kod No	الأبعاد / Size Размер / Ebat	عدد العلب / Unit Pack Упаковка / Koli Adedi
1688	32 x 1"	30
1689	40 x 1 1/4"	16
1690	50 x 1 1/2"	12
1691	63 x 2"	8
1510	75 x 2 1/2"	6
1511	90 x 3"	8
1512	110 x 4"	3

نيبل الزاوية السفلية المؤنثة / Female Nipple Hexagonal
МУФТА КОМБИНИРОВАННАЯ ПОД КЛЮЧ ВР / Dişi Nipel / Altı Köşe

رقم الشيفرة / Code Код / Kod No	الأبعاد / Size Размер / Ebat	عدد العلب / Unit Pack Упаковка / Koli Adedi
1679	32 x 1"	30
1680	40 x 1 1/4"	30
1681	50 x 1 1/2"	15
1682	63 x 2"	8
1499	75 x 2 1/2"	8
1500	90 x 3"	4
1501	110 x 4"	2

POLYPROPYLENE FITTINGS / القطع الأضافية للبولي بروبلين
ПП Фитинги / POLİPROPİLEN EKPARÇALARI

Male Nipple For Pex / نيبل ذات روابط البكس المذآرة
МУФТА КОМБИНИРОВАННАЯ С ВЫПУСКОМ ДЛЯ PE-X / Kuyruklu Nipel PE-X Bağlantısı

Code / رقم الشيفرة Код / Kod No	Size / الأبعاد Размер / Ebat	Unit Pack / عدد العلب Упаковка / Koli Adedi
1506	20 x 1/2"	200

Female Nipel Pe-X Bağlantısı / وصلة PE-X وصلة انثى
Ниппельное соединение PE-X с внутренней резьбой / Dişi Nipel PE-X Bağlantısı

Code / رقم الشيفرة Код / Kod No	Size / الأبعاد Размер / Ebat	Unit Pack / عدد العلب Упаковка / Koli Adedi
5172	20 x 16"	120

Male Tail Nipple / نيبل مذنب مذآر
МУФТА КОМБИНИРОВАННАЯ НР С ВЫПУСКОМ / Erkek Nipel Kuyruklu

Code / رقم الشيفرة Код / Kod No	Size / الأبعاد Размер / Ebat	Unit Pack / عدد العلب Упаковка / Koli Adedi
1504	20 x 1/2"	100
1505	20 x 3/4"	80

POLYPROPYLENE FITTINGS / القطع الأضافية للبولي بروبلين
ПП Фитинги / POLİPROPİLEN EKPARÇALARI

Elbow With Loose Nut/ الكوع المتحرك
УГОЛЬНИК С НАКИДНОЙ ГАЙКОЙ/ Hareketli Dirsek

Code / رقم الشيفرة Код / Kod No	Size / الأبعاد Размер / Ebat	Unit Pack / عدد العلب Упаковка / Koli Adedi
1525	20 x 1/2"	120
1526	20 x 3/4"	70
1527	25 x 3/4"	70
1528	25 x 1"	50
1529	32 x 1 1/4"	30
1530	32 x 1"	30

Nıpple With Loose Nut / النيبل المتحرك
МУФТА С НАКИДНОЙ ГАЙКОЙ / Hareketli Nipel

Code / رقم الشيفرة Код / Kod No	Size / الأبعاد Размер / Ebat	Unit Pack / عدد العلب Упаковка / Koli Adedi
1531	20 x 1/2"	150
1532	20 x 3/4"	150
1533	25 x 3/4"	100
1534	25 x 1"	60
1535	32 x 1"	40
1536	32 x 1 1/4"	40

Tee With Loose Nut / تي ئه المتحرك
ТРОЙНИК С НАКИДНОЙ ГАЙКОЙ/ Hareketli Te

Code / رقم الشيفرة Код / Kod No	Size / الأبعاد Размер / Ebat	Unit Pack / عدد العلب Упаковка / Koli Adedi
1537	20 x 1/2"	100
1538	20 x 3/4"	50
1539	25 x 3/4"	50
1540	25 x 1"	40
1541	32 x 1"	20
1542	32 x 1"x 32	20

Tee With Loose Nut / مسيّر ماء باتجاه واحد
ЗАПОРНЫЙ ШАРОВОЙ КРАН / Çekvalf

Code / رقم الشيفرة Код / Kod No	Size / الأبعاد Размер / Ebat	Unit Pack / عدد العلب Упаковка / Koli Adedi
2030	20	100
2031	25	100

Long Check Valve / صمام عدم رجوع طويل
Длинный обратный клапан / Uzun Çekvalf

Code / رقم الشيفرة Код / Kod No	Size / الأبعاد Размер / Ebat	Unit Pack / عدد العلب Упаковка / Koli Adedi
2039	20	100
2040	25	100

POLYPROPYLENE FITTINGS / القطع الأضافية للبولي بروبلين
ПП Фитинги / POLİPROPİLEN EKPARÇALARI

Combi Boiler Set / مجموعة حراق الغاز
Комплект бойлера / Kombi Seti

Code / رقم الشيفرة / Код / Kod No	Size / الأبعاد / Размер / Ebat	Unit Pack / عدد العلب / Упаковка / Koli Adedi
5173	Düz 8'li	12
5174	Düz 10'lu	12
5175	Dirsekli 8'li	12
5176	Dirsekli 10'lu	12
5177	Erkek Nipelli 8'li	12
5178	Erkek Dirsekli 8'li	12
5179	Erkek Dirsekli 10'lu	12

Affordable Combi Boiler Set / مجموعة حراق غاز اقتصادية
Экономный комплект бойлера / Ekonomik Kombi Seti

Code / رقم الشيفرة / Код / Kod No	Size / الأبعاد / Размер / Ebat	Unit Pack / عدد العلب / Упаковка / Koli Adedi
5180	Düz 8'li	24
5181	Düz 10'lu	24
5182	Dirsekli 8'li	24
5183	Dirsekli 10'lu	24

Filter-Female/Female / فلتر مؤنث
ФИЛЬТР В/В / Flitre / Dişi

Code / رقم الشيفرة / Код / Kod No	Size / الأبعاد / Размер / Ebat	Unit Pack / عدد العلب / Упаковка / Koli Adedi
1548	20	60
1549	25	30
1550	32	25

Filter-Male/Female / فلتر مذآر
ФИЛЬТР Н/В / Flitre / Erkek

Code / رقم الشيفرة / Код / Kod No	Size / الأبعاد / Размер / Ebat	Unit Pack / عدد العلب / Упаковка / Koli Adedi
1545	20	60
1546	25	30
1547	32	25

القطع الأضافية للبولي بروبلين / POLYPROPYLENE FITTINGS
ПП Фитинги / POLİPROPİLEN EKPARÇALARI

الصمامة الكروية / Ball Valve
КРАН ШАРОВОЙ (ПЛАСТИК) / Radyatör Küresel Vana

رقم الشيفرة / Code Код / Kod No	الأبعاد / Size Размер / Ebat	عدد العلب / Unit Pack Упаковка / Koli Adedi
1559	20	40
1560	25	35
1561	32	20
1562	40	15
1563	50	8
1564	63	5
1565	75	5

الصمام الكروي ذات المقبض الطويل / Ball Valve-Long
КРАН ШАРОВОЙ УДЛИНЕННЫЙ (ПЛАСТИК) / Küresel Vana Saplı

رقم الشيفرة / Code Код / Kod No	الأبعاد / Size Размер / Ebat	عدد العلب / Unit Pack Упаковка / Koli Adedi
1557	20	35
1558	25	25

الصمامة الكروية المؤنثة / Ball Vale
КРАН ШАРОВОЙ КОМБИНИРОВАННЫЙ ВР / Küresel Vana Dişi

رقم الشيفرة / Code Код / Kod No	الأبعاد / Size Размер / Ebat	عدد العلب / Unit Pack Упаковка / Koli Adedi
1566	20 x 1/2"	40
1567	25 x 3/4"	30

صمام كروي ذكر / Male Ball Vale
КРАН ШАРОВОЙ НР / Küresel Vana Erkek

رقم الشيفرة / Code Код / Kod No	الأبعاد / Size Размер / Ebat	عدد العلب / Unit Pack Упаковка / Koli Adedi
2023	20 x 1/2"	40
2024	25 x 3/4"	35

POLYPROPYLENE FITTINGS / القطع الأضافية للبولي بروبلين
ПП Фитинги / POLİPROPİLEN EKPARÇALARI

Valve Elbow For Radıator / آوع طوقا المشعاع
ВЕНТИЛЬ РАЗБОРНЫЙ УГЛОВОЙ ДЛЯ РАДИАТОРА / Salmastra Radyatör Dirsek

Code / رقم الشيفرة Код / Kod No	Size / الأبعاد Размер / Ebat	Unit Pack / عدد العلب Упаковка / Koli Adedi
1579	20 x 1/2"	50

Ball Valve-Mini / صمام كروي صغير ذو سن مذكر غير معدني
КРАН ШАРОВОЙ НР Мини / Mini Küresel Vana

Code / رقم الشيفرة Код / Kod No	Size / الأبعاد Размер / Ebat	Unit Pack / عدد العلب Упаковка / Koli Adedi
2026	20 ●	80
2026	20 ●	80
2027	25 ●	60
2027	25 ●	60
2028	32 ●	35
2028	32 ●	35

Ball Valve For Radıator-Straight / طوقا المشعاع
ВЕНТИЛЬ РАЗБОРНЫЙ ПРЯМОЙ / Radyatör Küresel Vana

Code / رقم الشيفرة Код / Kod No	Size / الأبعاد Размер / Ebat	Unit Pack / عدد العلب Упаковка / Koli Adedi
1570	20 x 1/2"	50
1571	25 x 3/4"	40

POLYPROPYLENE FITTINGS / القطع الأضافية للبولي بروبلين
ПП Фитинги / POLİPROPİLEN EKPARÇALARI

Ball Valve Radıator-Elbow / آوع طوقا المشعاع
ВЕНТИЛЬ РАЗБОРНЫЙ УГЛОВОЙ / Radyatör Küresel Vana Dirsekli

Code / رقم الشيفرة Код / Kod No	Size / الأبعاد Размер / Ebat	Unit Pack / عدد العلب Упаковка / Koli Adedi
1568	20 x 1/2"	50
1569	25 x 3/4"	30

Ball Valve Radıator-Straight / طوقا المشعاع
ВЕНТИЛЬ РАЗБОРНЫЙ ПРЯМОЙ ДЛЯ РАДИАТОРА / Salmastra Radyatör

Code / رقم الشيفرة Код / Kod No	Size / الأبعاد Размер / Ebat	Unit Pack / عدد العلب Упаковка / Koli Adedi
1580	20 x 1/2"	50

Valve Elbow For Radiator / آوع طوقا المشعاع
ВЕНТИЛЬ РАЗБОРНЫЙ УГЛОВОЙ ДЛЯ РАДИАТОРА / Salmastra Radyatör Dirsek

Code / رقم الشيفرة Код / Kod No	Size / الأبعاد Размер / Ebat	Unit Pack / عدد العلب Упаковка / Koli Adedi
1579	20 x 1/2"	50

Elbow With Transition Union For Radiator/ آوع المشعاع ذات الرأس المتحرآة
СОЕДИНЕНИЕ РАЗБОРНОЕ УГЛОВОЕ ДЛЯ РАДИАТОРА / Oynar Başlı Radyator Dirsek

Code / رقم الشيفرة Код / Kod No	Size / الأبعاد Размер / Ebat	Unit Pack / عدد العلب Упаковка / Koli Adedi
1543	20 x 1/2	80
1544	25 x 3/4"	50

POLYPROPYLENE FITTINGS / القطع الأضافية للبولي بروبلين
ПП Фитинги / POLİPROPİLEN EKPARÇALARI

Chrome Plated Valve Hidden / صمام مطلي بالكروم انكستره
ВЕНТИЛЬ ПОД ШТУКАТУРКУ / Krom Kaplı Vana Ankastre

Code / رقم الشيفرة Код / Kod No	Size / الأبعاد Размер / Ebat	Unit Pack / عدد العلب Упаковка / Koli Adedi
1214	20	30
1215	25	25
1216	32	20

Chrome Plated Valve / صمام مطلي بالكروم
ВЕНТИЛЬ ПОД ШТУКАТУРКУ УДЛИНЕННЫЙ / Krom Kaplı Vana

Code / رقم الشيفرة Код / Kod No	Size / الأبعاد Размер / Ebat	Unit Pack / عدد العلب Упаковка / Koli Adedi
1712	20	20
1713	25	20
1718	32	15

Ball Valve With Dbl Transtion Union / الصمامة الكروية ذات الرأس المتحرآة والأتجاه المزدوج
КРАН ШАРОВОЙ С ДВОЙНЫМ РАЗЪЕМНЫМ СОЕДИНЕНИЕМ / Oynar Başlı Küresel Vana Çift Yönlü

Code / رقم الشيفرة Код / Kod No	Size / الأبعاد Размер / Ebat	Unit Pack / عدد العلب Упаковка / Koli Adedi
1572	1/2" x 1/2"	30
1573	3/4" x 3/4"	25
1574	1" x 1"	15
1575	1 1/4" x 1 1/4"	15

Ball Valve With Transition Union / الصمامة الكروية ذات الرأس المتحرآة والأتجاه الواحد
КРАН ШАРОВОЙ С РАЗЪЕМНЫМ СОЕДИНЕНИЕМ /Oynar Başlı Küresel Vana Tek Yönlü

Code / رقم الشيفرة Код / Kod No	Size / الأبعاد Размер / Ebat	Unit Pack / عدد العلب Упаковка / Koli Adedi
1576	20 x 1/2"	35
1577	25 x 3/4"	10
1578	32 x 1"	15

POLYPROPYLENE FITTINGS / القطع الأضافية للبولي بروبلين
ПП Фитинги / POLİPROPİLEN EKPARÇALARI

PP Manifold / جهاز اللحامة
КОЛЛЕКТОР / Manifold

Code / رقم الشيفرة / Код / Kod No	Size / الأبعاد / Размер / Ebat	Unit Pack / عدد العلب / Упаковка / Koli Adedi
3262	2 Ağızlı ● ● مع فوهة /Edged/ Вход	25
3263	2 Ağızlı ● ● مع فوهة /Edged/ Вход	25
3264	3 Ağızlı ● ● مع فوهة /Edged/ Вход	20
3265	3 Ağızlı ● ● مع فوهة /Edged/ Вход	20
3266	4 Ağızlı ● ● مع فوهة /Edged/ Вход	15
3267	4 Ağızlı ● ● مع فوهة /Edged/ Вход	15
3268	5 Ağızlı ● ● مع فوهة /Edged/ Вход	10
3269	5 Ağızlı ● ● مع فوهة /Edged/ Вход	10
3270	6 Ağızlı ● ● مع فوهة /Edged/ Вход	10
3271	6 Ağızlı ● ● مع فوهة /Edged/ Вход	10

Valve / الصمام
ВЕНТИЛЬ / Vana

Code / رقم الشيفرة / Код / Kod No	Size / الأبعاد / Размер / Ebat	Unit Pack / عدد العلب / Упаковка / Koli Adedi
1710	20	30
1711	25	24
1714	32	15
1725	40	10

Washing Machine Tap / صنبور الغسيل
Смеситель для стиральной машины / Çamaşır Musluğu

Code / رقم الشيفرة / Код / Kod No	Size / الأبعاد / Размер / Ebat	Unit Pack / عدد العلب / Упаковка / Koli Adedi
5184	1/2" x 3/4" Küresel	35

POLYPROPYLENE FITTINGS / القطع الأضافية للبولي بروبلين
ПП Фитинги / POLİPROPİLEN EKPARÇALARI

Transition Union-Male / الرآور المذآر القابل للحرآة (اقتصادي)
МУФТА ECO КОМБИНИРОВАННАЯ РАЗЪЕМНАЯ НР/ Oynar Başlı Rakor Erkek (ECO)

Code / رقم الشيفرة Код / Kod No	Size / الأبعاد Размер / Ebat	Unit Pack / عدد العلب Упаковка / Koli Adedi
1244	20 x 1/2"	150
1245	25 x 3/4"	75
1246	32 x 1"	60
1247	40 x 1 1/4"	40

Transition Union-Female / الرآور المؤنث القابل للحرآة (اقتصادي)
МУФТА ECO КОМБИНИРОВАННАЯ РАЗЪЕМНАЯ ВР/ Oynar Başlı Rakor Dişi (ECO)

Code / رقم الشيفرة Код / Kod No	Size / الأبعاد Размер / Ebat	Unit Pack / عدد العلب Упаковка / Koli Adedi
1240	20 x 1/2"	200
1241	25 x 3/4"	100
1242	32 x 1"	75
1243	40 x 1 1/4"	45

Transition Union-Male / الرآور المذآر القابل للحرآة
МУФТА КОМБИНИРОВАННАЯ РАЗЪЕМНАЯ НР / Oynar Başlı Rakor Erkek

Code / رقم الشيفرة Код / Kod No	Size / الأبعاد Размер / Ebat	Unit Pack / عدد العلب Упаковка / Koli Adedi
1235	50 x 1 1/2"	20
1236	63 x 2"	12
1237	75 x 2 1/2"	6
1238	90 x 3"	3
1239	110 x 4"	2

Transition Union-Female / الرآور المذآر القابل للحرآة
МУФТА КОМБИНИРОВАННАЯ РАЗЪЕМНАЯ НР / Oynar Başlı Rakor Dişi

Code / رقم الشيفرة Код / Kod No	Size / الأبعاد Размер / Ebat	Unit Pack / عدد العلب Упаковка / Koli Adedi
1230	50 x 1 1/2"	25
1231	63 x 2"	12
1232	75 x 2 1/2"	6
1233	90 x 3"	3
1234	110 x 4"	2

القطع الأضافية للبولي بروبلين / POLYPROPYLENE FITTINGS
ПП Фитинги / POLİPROPİLEN EKPARÇALARI

Transition Union-Female / الراآور المؤنث القابل للحرآة
ПЛАСТИКОВАЯ МУФТА РАЗЪЁМНАЯ ВР/ Plastik Oynar Başlı Rakor

Code / رقم الشيفرة Код / Kod No	Size / الأبعاد Размер / Ebat	Unit Pack / عدد العلب Упаковка / Koli Adedi
1270	20	150
1271	25	90
1272	32	60
1273	40	30
1274	50	24
1275	63	12

Transition Union-Female / الراآور المؤنث القابل للحرآة
МУФТА РАЗЪЁМНАЯ ВР / Oynar Başlı Rakor Dişi

Code / رقم الشيفرة Код / Kod No	Size / الأبعاد Размер / Ebat	Unit Pack / عدد العلب Упаковка / Koli Adedi
1280	20	150
1281	25	90
1282	32	60
1283	40	30
1284	50	24
1285	63	12

Transition Nipple Female/ ترنسيت نيبل المؤنث
ШТУЦЕР С НАКИДНОЙ ГАЙКОЙ / Transit Nipel Dişi

Code / رقم الشيفرة Код / Kod No	Size / الأبعاد Размер / Ebat	Unit Pack / عدد العلب Упаковка / Koli Adedi
1248	20 x 3/4"	150
1249	25 x 1"	100
1250	32 x 1 3/4"	100

Transition Nipple-Female / ترنسيت نيبل المؤنث
ШТУЦЕР С НАРУЖНОЙ РЕЗЬБОЙ / Transit Nipel Erkek

Code / رقم الشيفرة Код / Kod No	Size / الأبعاد Размер / Ebat	Unit Pack / عدد العلب Упаковка / Koli Adedi
1251	20 x 3/4"	150
1252	25 x 1"	150
1253	32 x 1 3/4"	100

ACCESSORIES / الملحقات
АКСЕССУАРЫ / AKSESUARLAR

Bracket-Single / مشبك الأنابيب
ОПОРА / Boru Kelepçesi / Tekli

Code / رقم الشيفرة Код / Kod No	Size / الأبعاد Размер / Ebat	Unit Pack / عدد العلب Упаковка / Koli Adedi
1719	16	5000
1720	20 x 22	5000
1721	25 x 27	5000
1722	32 x 34	2000
1723	40 x 42	2000
1724	50 x 52	1500

Bracket-Single / مشبك الأنابيب
ОПОРА / Boru Kelepçesi / Çiftli

Code / رقم الشيفرة Код / Kod No	Size / الأبعاد Размер / Ebat	Unit Pack / عدد العلب Упаковка / Koli Adedi
1730	16 x 16	3000
1731	20 x 22	2500
1732	25 x 27	2000
1733	32 x 34	1000

Stopend / رأس الغطاء
ЗАГЛУШКА / Kapama Başlığı

Code / رقم الشيفرة Код / Kod No	Size / الأبعاد Размер / Ebat	Unit Pack / عدد العلب Упаковка / Koli Adedi
1660	20	500
1661	25	500
1662	32	250
1663	40	150
1664	50	80
1665	63	50
1255	75	32
1256	90	18
1257	110	9

Stopend / الفلين
ЗАГЛУШКА РЕЗЬБОВАЯ / Körtapa

Code / رقم الشيفرة Код / Kod No	Size / الأبعاد Размер / Ebat	Unit Pack / عدد العلب Упаковка / Koli Adedi
1715	20 x 1/2"	600
1716	25 x 3/4"	600
1717	32 x 1"	300

Stopend / الفلين الطويل
ЗАГЛУШКА УДЛИНЕННАЯ / Körtapa Uzun

Code / رقم الشيفرة Код / Kod No	Size / الأبعاد Размер / Ebat	Unit Pack / عدد العلب Упаковка / Koli Adedi
1260	20 x 1/2	200

ACCESSORIES / الملحقات
АКСЕССУАРЫ / AKSESUARLAR

Scissors / المقص
НОЖНИЦЫ / Makas

Code / رقم الشيفرة Код / Kod No	Size / الأبعاد Размер / Ebat	Unit Pack / عدد العلب Упаковка / Koli Adedi
3018	16-32	20

Welding / آلة اللحامة
АППАРАТ ДЛЯ СВАРКИ / Kaynak Makinesi

Code / رقم الشيفرة Код / Kod No	Size / الأبعاد Размер / Ebat	Unit Pack / عدد العلب Упаковка / Koli Adedi
3014	2 x 700 W	6
3015	2 x 700 W	5
3016	110-1600 W	1
3017	Özelis Öz.	5

Welding Aparat / جهاز اللحامة
НАСАДКА / Kaynak Makinesi

Code / رقم الشيفرة Код / Kod No	Size / الأبعاد Размер / Ebat	Unit Pack / عدد العلب Упаковка / Koli Adedi
3001	20	100
3002	25	100
3003	32	50
3004	40	40
3005	50	30
3006	63	20
3007	75	12
3008	90	5
3009	110	5

Tube Sharpener / طاحونة
ЗАЧИСТКА / Bileyici

Code / رقم الشيفرة Код / Kod No	Size / الأبعاد Размер / Ebat	Unit Pack / عدد العلب Упаковка / Koli Adedi
3010	20-25	35
3011	32-40	20
3012	50-63	10
3013	75-90	10

Küresel Vana Grubu
Spheric Valve Group
Запорная Арматура
مجموعة صمامات كروية

SPHERIC VALVE GROUP / مجموعة صمامات كروية
ГРУППА ШАРОВЫХ КЛАПАНОВ / KÜRESEL VANA GRUBU

Natural Gas Valve / صمام الغاز الطبيعي
Кран Шаровой Для Газа / Doğalgaz Vanası

Code / رقم الشيفرة / Код / Kod No	Size / الأبعاد / Размер / Ebat	Unit Pack / عدد العلب / Упаковка / Koli Adedi
3811	1/2"	25
3812	3/4"	20
3813	1"	20
3814	1 1/4"	10
8315	1 1/2"	8
8316	2"	5

Locked Natural Gas Valve / صمام الغاز الطبيعي مقفل
Кран Шаровой Для Газа Ключный / Kilitli Doğalgaz Vanası

Code / رقم الشيفرة / Код / Kod No	Size / الأبعاد / Размер / Ebat	Unit Pack / عدد العلب / Упаковка / Koli Adedi
3817	1/2"	25
3818	3/4"	20
3819	3/4" x 1/2"	20
3820	1"	20

Ball Valve PN10 / Drinkig Water / صمام كروي PN10 / مياه الشرب
Кран Шаровой Для Воды / Küresel Vana PN10

Code / رقم الشيفرة / Код / Kod No	Size / الأبعاد / Размер / Ebat	Unit Pack / عدد العلب / Упаковка / Koli Adedi
3821	1/2"	25
3822	3/4"	20
3823	1"	20
3824	1 1/4"	10
3825	1 1/2"	8
3826	2"	5

SPHERIC VALVE GROUP / مجموعة صمامات كروية
ГРУППА ШАРОВЫХ КЛАПАНОВ / KÜRESEL VANA GRUBU

1/2 Corner Radıator Valve Hexagon Flanged / نصف 2/1 زاوية صمام المشعاع مسدس
Кран Радиаторный 1/2 с Ручкой Угловой / 1/2 Köşe Radyatör Vanası Altı Köşe Volanlı

Code / رقم الشيفرة Код / Kod No	Size / الأبعاد Размер / Ebat	Unit Pack / عدد العلب Упаковка / Koli Adedi
3827	1/2"	50

1/2 Straight Radiator Valve Six Corner Flanged / نصف 2/1 مستثيم صمام المشعاع مسدس
Кран Радиаторный 1/2 с Ручкой Прямой / 1/2 Düz Radyatör Vanası Altı Köşe Volanlı

Code / رقم الشيفرة Код / Kod No	Size / الأبعاد Размер / Ebat	Unit Pack / عدد العلب Упаковка / Koli Adedi
3828	1/2"	50

1/2 Corner Radıator Valve PE-X 16x2 Sıx Corner Flanged / المشعاع 2 × PE-X 16 مسدس نصف 2/1 مستثيم صمام
Кран Радиаторный Угловой 1/2 под ПЕХ 16x2 с Ручкой / 1/2 Köşe Radyatör Vanası/PE-X 16x2 Altı Köşe Volanlı

Code / رقم الشيفرة Код / Kod No	Size / الأبعاد Размер / Ebat	Unit Pack / عدد العلب Упаковка / Koli Adedi
3829	1/2" / 16 x 2	50

Fully Passage Spherical Valve / صمام كروي ممر كامل
Кран Угловой с Ручкой / Küresel Bas

Code / رقم الشيفرة Код / Kod No	Size / الأبعاد Размер / Ebat	Unit Pack / عدد العلب Упаковка / Koli Adedi
3830	3/4"	45

Sleeve Coupling Spherical Taps / صمام كروي مشدود
Кран Угловой с Патруб. д/ шланга Дросс. Рук. / Rakorlu Küresel Musluk

Code / رقم الشيفرة Код / Kod No	Size / الأبعاد Размер / Ebat	Unit Pack / عدد العلب Упаковка / Koli Adedi
3831	1/2"	40
3832	3/4"	40

SPHERIC VALVE GROUP / مجموعة صمامات كروية
ГРУППА ШАРОВЫХ КЛАПАНОВ / KÜRESEL VANA GRUBU

Gate Valve / صمام بوابة
Вентиль Латунный / Şiber Vana

Code / رقم الشيفرة Код / Kod No	Size / الأبعاد Размер / Ebat	Unit Pack / عدد العلب Упаковка / Koli Adedi
3833	1/2"	50
3834	3/4"	35
3835	1"	25
3836	1 1/4"	15
3837	1 1/2"	12
3838	2"	8

Stop Valve / صمام إيقاف
Вентиль / Stop Vana

Code / رقم الشيفرة Код / Kod No	Size / الأبعاد Размер / Ebat	Unit Pack / عدد العلب Упаковка / Koli Adedi
3839	1/2"	40
3840	3/4"	30
3841	1"	20

Water Clock Fittings / مياه اتصالات
Соединение к Счетчику / Su Saati Rakoru

Code / رقم الشيفرة Код / Kod No	Size / الأبعاد Размер / Ebat	Unit Pack / عدد العلب Упаковка / Koli Adedi
3842	3/4" x 1"	80

SPHERIC VALVE GROUP / مجموعة صمامات كروية
ГРУППА ШАРОВЫХ КЛАПАНОВ / KÜRESEL VANA GRUBU

Securing Men / صمام أمان - ذكر
Муфта переходная разъёмная ВР / Erkek Securing

Code / رقم الشيفرة Kod / Kod No	Size / الأبعاد Размер / Ebat	Unit Pack / عدد العلب Упаковка / Koli Adedi
3843	16 x 1/2"	250
3844	20 x 1/2"	200
3845	25 x 3/4"	100
3846	32 x 1"	60
3847	40 x 1 1/4"	30

Securing Female / صمام أمان - أنثى
Муфта переходная разъёмная НР / Dişi Securing

Code / رقم الشيفرة Kod / Kod No	Size / الأبعاد Размер / Ebat	Unit Pack / عدد العلب Упаковка / Koli Adedi
3848	16 x 1/2"	250
3849	20 x 1/2"	200
3850	25 x 3/4"	100
3851	32 x 1"	60
3852	40 x 1 1/4"	35

Securing Co-Ended / صمام أمان - أنثى
Муфта переходная разъёмная НР / Eş Uçlu Securing

Code / رقم الشيفرة Kod / Kod No	Size / الأبعاد Размер / Ebat	Unit Pack / عدد العلب Упаковка / Koli Adedi
3853	16 x 16	250
3854	20 x 20	200
3855	25 x 25	70
3856	32 x 32	45
3857	40 x 40	20

SPHERIC VALVE GROUP / مجموعة صمامات كروية
ГРУППА ШАРОВЫХ КЛАПАНОВ / KÜRESEL VANA GRUBU

Alparal Check Valve / صمام أمان نهاية مشتركة
Обратный Клапан резьбовой/ Çalparalı Çekvalf

Code / رقم الشيفرة Код / Kod No	Size / الأبعاد Размер / Ebat	Unit Pack / عدد العلب Упаковка / Koli Adedi
3858	1/2"	50
3859	3/4"	40
3860	1"	30
3861	1 1/4"	15
3862	1 1/2"	10
3863	2"	5

Vertical Check Valve/ صمام أمان شالبرال
Обратный Клапан / Dik Çekvalf

Code / رقم الشيفرة Код / Kod No	Size / الأبعاد Размер / Ebat	Unit Pack / عدد العلب Упаковка / Koli Adedi
3864	1/2"	80
3865	3/4"	60
3866	1"	40
3867	1 1/4"	28
3868	1 1/2"	20
3869	2"	8

Water Filter / صمام أمان عمودي
фильтр сетчатый/ Su Filitresi

Code / رقم الشيفرة Код / Kod No	Size / الأبعاد Размер / Ebat	Unit Pack / عدد العلب Упаковка / Koli Adedi
3870	1/2"	70
3871	3/4"	40
3872	1"	25
3873	1 1/4"	15
3874	1 1/2"	10
3875	2"	6

SPHERIC VALVE GROUP / مجموعة صمامات كروية
ГРУППА ШАРОВЫХ КЛАПАНОВ / KÜRESEL VANA GRUBU

Chrome Extensions / مدات الكروم
Удлинители хром / Krom Uzatmalar

Code / رقم الشيفرة Код / Kod No	Size / الأبعاد Размер / Ebat	Unit Pack / عدد العلب Упаковка / Koli Adedi
3876	1	300
3877	1.5	300
3878	2	250
3879	2.5	200
3880	3	200
3881	3.5	150
3882	4	150
3883	5	100

Bass Extensions / مدات باس
Переход НВ хром / Bas Uzatması

Code / رقم الشيفرة Код / Kod No	Size / الأبعاد Размер / Ebat	Unit Pack / عدد العلب Упаковка / Koli Adedi
3884	3/4"	200

Perforated Extensions / مدات مثقب
Тройник НВ хром / Delikli Uzatma

Code / رقم الشيفرة Код / Kod No	Size / الأبعاد Размер / Ebat	Unit Pack / عدد العلب Упаковка / Koli Adedi
3885	3/4"	100

Mixer Extensions / مدات خلاط
Удлинитель для крана / Batarya Uzatması

Code / رقم الشيفرة Код / Kod No	Size / الأبعاد Размер / Ebat	Unit Pack / عدد العلب Упаковка / Koli Adedi
3886	3/4"	100

Fork / شوكة
Удлинитель ВВ / Çatal

Code / رقم الشيفرة Код / Kod No	Size / الأبعاد Размер / Ebat	Unit Pack / عدد العلب Упаковка / Koli Adedi
3887	3/4"	75

SPHERIC VALVE GROUP / مجموعة صمامات كروية
ГРУППА ШАРОВЫХ КЛАПАНОВ / KÜRESEL VANA GRUBU

Straight Union /Yellow / أكرة وصل فتل مستقيمة / أصفر
Муфта с нак.гайкой / латунь / Düz Rakor / Sarı

Code / رقم الشيفرة / Код / Kod No	Size / الأبعاد / Размер / Ebat	Unit Pack / عدد العلب / Упаковка / Koli Adedi
3890	1/2"	150
3891	3/4"	100
3892	1"	40
3893	1 1/4"	25

Straight Union/Yellow-Chrome / أكرة وصل فتل مستقيمة / أصفر
Муфта с нак.гайкой / латунь / Düz Rakor / Sarı -Krom

Code / رقم الشيفرة / Код / Kod No	Size / الأبعاد / Размер / Ebat	Unit Pack / عدد العلب / Упаковка / Koli Adedi
3896	1/2"	150
3897	3/4"	100
3898	1"	40
3899	1 1/4"	25

Corner Union / Yellow / أكرة وصل فتل زاوية / أصفر
Угол с нак. гайкой / латунь / Köşe Rakor / Sarı

Code / رقم الشيفرة / Код / Kod No	Size / الأبعاد / Размер / Ebat	Unit Pack / عدد العلب / Упаковка / Koli Adedi
3888	1/2"	80
3889	3/4"	80

Corner Union / Yellow-Chrome / أكرة وصل فتل زاوية / أصفر - كروم
Угол с нак. гайкой /латунь -хром / Köşe Rakor / Sarı-Krom

Code / رقم الشيفرة / Код / Kod No	Size / الأبعاد / Размер / Ebat	Unit Pack / عدد العلب / Упаковка / Koli Adedi
3894	1/2"	80
3895	3/4"	50

SPHERIC VALVE GROUP / مجموعة صمامات كروية
ГРУППА ШАРОВЫХ КЛАПАНОВ / KÜRESEL VANA GRUBU

Nipple / أكرة
Ниппель латунь / Nipel

Code / رقم الشيفرة Код / Kod No	Size / الأبعاد Размер / Ebat	Unit Pack / عدد العلب Упаковка / Koli Adedi
3900	3/8"	500
3901	1/2"	300
3902	3/4"	200
3903	1"	100
3904	1 1/4"	60

Proportınal Nipples / أكرة - حصص
Ниппель переходной латунь / Orantılı Nipel

Code / رقم الشيفرة Код / Kod No	Size / الأبعاد Размер / Ebat	Unit Pack / عدد العلب Упаковка / Koli Adedi
3905	1/2" x 3/8"	500
3906	3/4" x 1/2"	300
3907	1" x 3/4"	200
3908	1" x 3/4"	100
3909	1 1/4" x 1"	60

Female Elbow / كوع - أنثى
Угольник ВР латунь / Dişi Dirsek

Code / رقم الشيفرة Код / Kod No	Size / الأبعاد Размер / Ebat	Unit Pack / عدد العلب Упаковка / Koli Adedi
3910	1/2"	125
3911	3/4"	65
3912	1"	35

Female Tee / وزع تي - أنثى
Тройник ВР латунь / Dişi Te

Code / رقم الشيفرة Код / Kod No	Size / الأبعاد Размер / Ebat	Unit Pack / عدد العلب Упаковка / Koli Adedi
3913	1/2"	100
3914	3/4"	50
3915	1"	25

SPHERIC VALVE GROUP / مجموعة صمامات كروية
ГРУППА ШАРОВЫХ КЛАПАНОВ / KÜRESEL VANA GRUBU

Socket / لصو ةركأ - نوشنام
Муфта прямая латунь / Manşon

Code / رقم الشيفرة Код / Kod No	Size / الأبعاد Размер / Ebat	Unit Pack / عدد العلب Упаковка / Koli Adedi
3916	1/2"	250
3917	3/4"	150
3918	1"	80

Reducer / ضيفخت
Муфта переходная латунь / Redüksiyon

Code / رقم الشيفرة Код / Kod No	Size / الأبعاد Размер / Ebat	Unit Pack / عدد العلب Упаковка / Koli Adedi
3919	1/4" x 1/2"	400
3920	3/8" x 1/2"	400
3921	1/2" x 3/4"	300
3922	1/2" x 1"	150
3923	3/4" x 1"	150
3924	1 1/4" x 1"	100

Reducing Coupling / ضفخ نوشنام - ضفخ لصو ةركأ
Муфта редукционная латунь / Redüksiyon Manşon

Code / رقم الشيفرة Код / Kod No	Size / الأبعاد Размер / Ebat	Unit Pack / عدد العلب Упаковка / Koli Adedi
3925	3/4" x 1"	200
3926	1" x 3/4"	100

Hosetail / موطرخ ةياهن
Штуцер для шланга латунь / Hortum Ucu

Code / رقم الشيفرة Код / Kod No	Size / الأبعاد Размер / Ebat	Unit Pack / عدد العلب Упаковка / Koli Adedi
3927	1/2"	250
3928	3/4"	150
3929	1"	80

SPHERIC VALVE GROUP / مجموعة صمامات كروية
ГРУППА ШАРОВЫХ КЛАПАНОВ / KÜRESEL VANA GRUBU

Female Cork / كورك - انثى
Заглушка ВР/ Dişi Körtapa

Code / رقم الشيفرة Код / Kod No	Size / الأبعاد Размер / Ebat	Unit Pack / عدد العلب Упаковка / Koli Adedi
3930	1/2"	500
3931	3/4"	250
3932	1"	150

Male Cork / كورك ح ذكر
Заглушка НР / Erkek Körtapa

Code / رقم الشيفرة Код / Kod No	Size / الأبعاد Размер / Ebat	Unit Pack / عدد العلب Упаковка / Koli Adedi
3933	1/2"	400
3934	3/4"	250
3935	1"	200

Unloading Spherical/Female/Reducer/ تفريغ كروي / أنثى / مخفض
Шаровой кран переходной ВР-ВР / Boşaltma Küreseli / Dişi / Redüksiyon

Code / رقم الشيفرة Код / Kod No	Size / الأبعاد Размер / Ebat	Unit Pack / عدد العلب Упаковка / Koli Adedi
3936	1/2"	30
3637	3/4"	25
3938	1"	35

Unloading Spherical/Male/Reducer/ تفريغ كروي / أنثى / مخفض
Шаровой кран переходной ВР-ВР/ Boşaltma Küreseli /Erkek/ Redüksiyon

Code / رقم الشيفرة Код / Kod No	Size / الأبعاد Размер / Ebat	Unit Pack / عدد العلب Упаковка / Koli Adedi
3939	1/2"	30
3940	3/4"	25
3941	1"	35

Flexo Gaz Hortumları
Flexo Gas Hoses
Газовые гибкие шланги
خراطيم الغاز فليكسو

FLEXO GAS HOSES /خراطيم الغاز فليكسو
Газовые гибкие шланги / FLEXO GAZ HORTUMLARI

EKOFlex (TS 10878) / EKOFlex (TS 10878)
EKOFlex (TS 10878) / EKOFlex (TS 10878)

Code / رقم الشيفرة Код / Kod No	Size / الأبعاد Размер / Ebat	Unit Pack / عدد العلب Упаковка / Koli Adedi
5185	3/4" x 400	60
5186	3/4" x 500	60
5187	3/4" x 600	60

FLEXO PRODUCT DETAILS / تفاصيل منتجات فليكسو
ДЕТАЛИ ПРОДУКЦИИ FLEXO/ FLEXO ÜRÜN DETAYLARI

EKOFlex (TS 10878) / EKOFlex (TS 10878)
EKOFlex (TS 10878) / EKOFlex (TS 10878)

Material Strusture بنية المواد Структура материала Malzeme Yapısı	Hose:AISI 316L Stainless Steel خرطوم: فولاذ لا يصدأ Шланг: Нержавеющая сталь AISI 316L Hortum : AISI 316L Paslanmaz Çelik
	Shrink:Polyolefin Based Thermoplastic شرينك: بلاستيك حراري مستند على البوليوليفين Shrink: Термопластичный полиолефин Shrink :Polyolefin Esaslı Thermoplastik
	Fittings:Carbon Steel-Stainless Steel فيلينغ: فولاذ كربون ــ فولاذ لا يصدأ Filings: Углеродистая сталь -Нержавеющая сталь Fitings : Karbon Çelik-Paslanmaz Çelik
Connection وصلات С муфтой и ниппелем Bağlantı	With union and nipple وصل وسد Соединение Rakorlu ve nipelli
Application التطبيق Применение Uygulama	Combi Boiler connections وصلات حراق الغاز Соединения бойлера Kombi Bağlantıları
	Water Heater connections وصلات السخان الكهربائي Соединения водонагревающей колонки Şofben bağlantıları
	Heating Stove connections وصلات المدفئة Соединения печи Soba bağlantıları

FLEXO GAS HOSES / خراطيم الغاز فليكسو
Газовые гибкие шланги / FLEXO GAZ HORTUMLARI

GASlex (TS 14800)		
Code / رقم الشيفرة Kod / Код No	Size / الأبعاد Размер / Ebat	Unit Pack / عدد العلب Упаковка / Koli Adedi
5188	1/2" x 750	50
5189	1/2" x 1000	40
5190	1/2" x 1250	20
5191	1/2" x 1500	20

FLEXO PRODUCT DETAILS / تفاصيل منتجات فليكسو
ДЕТАЛИ ПРОДУКЦИИ FLEXO /FLEXO ÜRÜN DETAYLARI

GASlex (TS 14800)	
Material Strusture بنية المواد Структура материала Malzeme Yapısı	Hose:AISI 316L Stainless Steel AISI 316L خرطوم: فولاذ لا يصدأ Шланг: нержавеющая сталь AISI 316L Hortum : AISI 316L Paslanmaz Çelik
	Mesh wire AISI 304 :كالسأ قلكبش сетки проволоки: AISI 304 Örgü Teli: AISI 304
	Cover:Transparent PVC تلبيس: شفاف PVC Покрытие: Прозрачный ПВХ Kaplama : Şeffaf PVC
	Cap Nut:AISI 303/304 AISI 303 / 304:صوملة Гайка: AISI 303/304 Somun : AISI 303 / 304
	Inner Part:AISI 303/304 AISI 303 / 304:قطع داخلية Внутренняя деталь: AISI 303/304 İç Parça : AISI 303 / 304
	Nipple:AISI 303/304 AISI 303 / 304:سدادة Ниппель: AISI 303/304 Nipel : AISI 303/304
	Gasket :NBR NBR:حلقة مطاط Уплотнитель: NBR Conta : NBR
	Fittings:Stainless Steel تحويلات: فولاذ لا يصدأ Фитинги: нержавеющая сталь Fitings : Paslanmaz Çelik
Connection وصلات Соединения Bağlantı	With union and nipple وصل وسد С муфтой и ниппелем Rakorlu ve nipelli
	Oven connections وصلات الفرن Соединения печи Fırın bağlantıları
Application التطبيق Применение Uygulama	Cooker connections وصلات الموقد Соединения плиты Ocak bağlantıları

PE-X Boru Sistemleri
PE-X Pipe Systems
СИСТЕМЫ PE-X
أنظمة انابيب PE-X

PE-X SYSTEMS /PE-X أنظمة
СИСТЕМЫ PE-X/ PE-X SİSTEMLERİ

PE-X and Spiral Pipe / PE-X انابيب وانابيب لولبية
PE-X и спиральные трубы / PE-X ve Spiral Boru

Code / رقم الشيفرة Kod / Kod No	Size / الأبعاد Размер / Ebat	Unit Pack / عدد العلب Упаковка / Koli Adedi
5192	PE-X 16 x 2	160
5193	PE-X 16 x 25	100
5194	PE-X 16 x 25	100
5195	PE-X 16 x 2 O	160
5196	PE-X 16 x 2 S+O	100
5197	PE-X 16 x 2 S+O	100
5198	Spiral 19	100
5199	Spiral 19	100

S: Spiral kılıflı O:Oksijen bariyerli
S:Spiral-clad O:With oxygen barrier
S: Спиральный чехол O:Кислородный барьер
S: حالة ولبية O:حاجز الأوكسجين

Doweled Ground Anchoring / PE-X Fishbone / PE-X تثبيت على الأرض بالوتد/ حسكة
Крепление дюбелями/ PE-X зубцы / Dübelli Yere Tespit / PE-X Kılçık

Code / رقم الشيفرة / Код / Kod No	Size / الأبعاد / Размер / Ebat	Unit Pack / عدد العلب / Упаковка / Koli Adedi
5200	16 PE-X için	5000
5201	Spiral için	5000

Clip-On Metal Sheet / صفيحة مع خرزات
Пластина с клипсой / Klipsli Lama

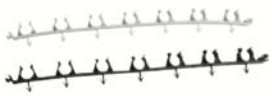

Code / رقم الشيفرة / Код / Kod No	Size / الأبعاد / Размер / Ebat	Unit Pack / عدد العلب / Упаковка / Koli Adedi
5202	35	400

Faucet Terminal Plastic / بلاستيك محطة الخلاط
Пластиковая клемма батареи / Batarya Terminal Plastiği

Code / رقم الشيفرة / Код / Kod No	Size / الأبعاد / Размер / Ebat	Unit Pack / عدد العلب / Упаковка / Koli Adedi
5203		300

Corner Revision / تصحيح الزوايا
Угловой корректор / Köşe Düzeltme

Code / رقم الشيفرة / Код / Kod No	Size / الأبعاد / Размер / Ebat	Unit Pack / عدد العلب / Упаковка / Koli Adedi
5204	16	250

Shears / مقص
Резак / Makas

Code / رقم الشيفرة / Код / Kod No	Size / الأبعاد / Размер / Ebat	Unit Pack / عدد العلب / Упаковка / Koli Adedi
5205	16 / 42	100
5206	16 / 42	100

PE-X FITTINGSLER / PE-X ملحقات إضافية
ДОПОЛНИТЕЛЬНЫЕ ЭЛЕМЕНТЫ PE-X / PE-X EKPARÇALARI

Bypass / تحويل
Байпас / Baypas

Code / رقم الشيفرة / Код / Kod No	Size / الأبعاد / Размер / Ebat	Unit Pack / عدد العلب / Упаковка / Koli Adedi
5207	16 x 1/2"	20

Faucet Terminal Elbow / عكس محطة الخلاط
Колено клеммы батареи / Batarya Terminal Dirseği

Code / رقم الشيفرة / Код / Kod No	Size / الأبعاد / Размер / Ebat	Unit Pack / عدد العلب / Упаковка / Koli Adedi
5208	1/2" x 100'	75

Extension Bar Top Bracing / الوصلة العليا قضيب التمديد
Верхнее соединение удлинителя / Uzatma Çubuğu Üst Bağlantı

Code / رقم الشيفرة / Код / Kod No	Size / الأبعاد / Размер / Ebat	Unit Pack / عدد العلب / Упаковка / Koli Adedi
5209	15 x 1/2"	200

Extension Bar Lower Bracing / الوصلة السفلى قضيب التمديد
Нижнее соединение удлинителя / Uzatma Çubuğu Alt Bağlantı

Code / رقم الشيفرة / Код / Kod No	Size / الأبعاد / Размер / Ebat	Unit Pack / عدد العلب / Упаковка / Koli Adedi
5210	15 / 16 x 2	125

PE-X FITTINGSLER / PE-X ملحقات إضافية
ДОПОЛНИТЕЛЬНЫЕ ЭЛЕМЕНТЫ PE-X / PE-X EKPARÇALARI

Extension Bar Top Bracing Elbow / عكس وصلة عليا قضيب التمديد
Колено верхнего соединения удлинителя / Uzatma Çubuğu Üst Bağlantı Dirseği

Code / رقم الشيفرة / Код / Kod No	Size / الأبعاد / Размер / Ebat	Unit Pack / عدد العلب / Упаковка / Koli Adedi
5211	15 x 1/2"	150

Footed Elbow / عكس مع قواعد
Колено с ножками / Ayaklı Dirsek

Code / رقم الشيفرة / Код / Kod No	Size / الأبعاد / Размер / Ebat	Unit Pack / عدد العلب / Упаковка / Koli Adedi
5212	16 x 1/2"	75

Rotation Union / Male / سدادة تحويل / ذكر
Обратная муфта / наружная резьба / Dönüş Rakoru / Erkek

Code / رقم الشيفرة / Код / Kod No	Size / الأبعاد / Размер / Ebat	Unit Pack / عدد العلب / Упаковка / Koli Adedi
5213	16 x 1/2"	175

Mini Union / سدادة صغيرة
Мини муфта / Mini Rakor

Code / رقم الشيفرة / Код / Kod No	Size / الأبعاد / Размер / Ebat	Unit Pack / عدد العلب / Упаковка / Koli Adedi
5214	16 x 2 1/2"	175

COLLECTORS / جامعات
КОЛЛЕКТОРЫ / KOLLEKTÖRLER

Collectors / جامعات
КОЛЛЕКТОРЫ / Kollektörler

Code / رقم الشيفرة Код / Kod No	Size / الأبعاد Размер / Ebat	Unit Pack / عدد العلب Упаковка / Koli Adedi
5215	1" 2 Ağızlı مع فوهة /Edged/ Вход	40
5216	1" 3 Ağızlı مع فوهة /Edged/ Вход	30
5217	1" 4 Ağızlı مع فوهة /Edged/ Вход	20
5218	1" 5 Ağızlı مع فوهة /Edged/ Вход	20
5219	1" 6 Ağızlı مع فوهة /Edged/ Вход	20
5220	1" 7 Ağızlı مع فوهة /Edged/ Вход	10
5221	1" 8 Ağızlı مع فوهة /Edged/ Вход	10
5222	1" 9 Ağızlı مع فوهة /Edged/ Вход	10
5223	1" 10 Ağızlı مع فوهة /Edged/ Вход	10
5224	1" 11 Ağızlı مع فوهة /Edged/ Вход	10
5225	1" 12 Ağızlı مع فوهة /Edged/ Вход	10
5226	1" 13 Ağızlı مع فوهة /Edged/ Вход	10
5227	1 1/4" 2 Ağızlı مع فوهة /Edged/ Вход	24
5228	1 1/4" 3 Ağızlı مع فوهة /Edged/ Вход	18
5229	1 1/4" 4 Ağızlı مع فوهة /Edged/ Вход	12
5230	1 1/4" 5 Ağızlı مع فوهة /Edged/ Вход	12
5231	1 1/4" 6 Ağızlı مع فوهة /Edged/ Вход	17
5232	1 1/4" 7 Ağızlı مع فوهة /Edged/ Вход	6
5233	1 1/4" 8 Ağızlı مع فوهة /Edged/ Вход	6
5234	1 1/4" 9 Ağızlı مع فوهة /Edged/ Вход	6
5235	1 1/4" 10 Ağızlı مع فوهة /Edged/ Вход	6
5236	1 1/4" 11 Ağızlı مع فوهة /Edged/ Вход	6
5237	1 1/4" 12 Ağızlı مع فوهة /Edged/ Вход	6
5238	1 1/4" 13 Ağızlı مع فوهة /Edged/ Вход	6
5239	3/4" 2 Ağızlı مع فوهة /Edged/ Вход	72
5240	3/4" 3 Ağızlı مع فوهة /Edged/ Вход	54
5241	3/4" 4 Ağızlı مع فوهة /Edged/ Вход	36
5242	3/4" 5 Ağızlı مع فوهة /Edged/ Вход	36
5243	3/4" 6 Ağızlı مع فوهة /Edged/ Вход	18
5244	3/4" 7 Ağızlı مع فوهة /Edged/ Вход	18
5245	3/4" 8 Ağızlı مع فوهة /Edged/ Вход	18
5246	3/4" 9 Ağızlı مع فوهة /Edged/ Вход	18
5247	3/4" 10 Ağızlı مع فوهة /Edged/ Вход	18

COLLECTORS / جامعات
КОЛЛЕКТОРЫ / KOLLEKTÖRLER

Self-Vaned Collector/Light Type / جامع مع صمام ذاتي / نوع خفيف
Коллектор с клапаном/ Легкий тип / Kendinden Vanalı Kollektör / Hafif Tip

Code / رقم الشيفرة Код / Kod No	Size / الأبعاد Размер / Ebat	Unit Pack / عدد العلب Упаковка / Koli Adedi
5248	1"2 Ağızlı مع فوهة /Edged/ Вход	20
5249	1"3 Ağızlı مع فوهة /Edged/ Вход	15
5250	1"4 Ağızlı مع فوهة /Edged/ Вход	10
5251	1"5 Ağızlı مع فوهة /Edged/ Вход	10
5252	1"6 Ağızlı مع فوهة /Edged/ Вход	10
5253	1"7 Ağızlı مع فوهة /Edged/ Вход	5
5254	1"8 Ağızlı مع فوهة /Edged/ Вход	5
5255	1"9 Ağızlı مع فوهة /Edged/ Вход	5
5256	1"10 Ağızlı مع فوهة /Edged/ Вход	5
5257	1"11 Ağızlı مع فوهة /Edged/ Вход	5
5258	1"12 Ağızlı مع فوهة /Edged/ Вход	5
5259	1"13 Ağızlı مع فوهة /Edged/ Вход	5

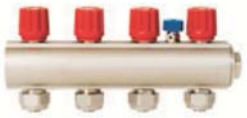

Self-Vaned Collector/Light Type / جامع مع صمام ذاتي / نوع خفيف
Коллектор с клапаном/ Легкий тип / Kendinden Vanalı Kollektör / Hafif Tip

Code / رقم الشيفرة Код / Kod No	Size / الأبعاد Размер / Ebat	Unit Pack / عدد العلب Упаковка / Koli Adedi
5260	1"2 Ağızlı مع فوهة /Edged/ Вход	20
5261	1"3 Ağızlı مع فوهة /Edged/ Вход	15
5262	1"4 Ağızlı مع فوهة /Edged/ Вход	10
5263	1"5 Ağızlı مع فوهة /Edged/ Вход	10
5264	1"6 Ağızlı مع فوهة /Edged/ Вход	10
5265	1"7 Ağızlı مع فوهة /Edged/ Вход	5
5266	1"8 Ağızlı مع فوهة /Edged/ Вход	5
5267	1"9 Ağızlı مع فوهة /Edged/ Вход	5
5268	1"10 Ağızlı مع فوهة /Edged/ Вход	5
5269	1"11 Ağızlı مع فوهة /Edged/ Вход	5
5270	1"12 Ağızlı مع فوهة /Edged/ Вход	5
5271	1"13 Ağızlı مع فوهة /Edged/ Вход	5

COLLECTORS / جامعات
КОЛЛЕКТОРЫ / KOLLEKTÖRLER

Self-Vaned Collector/Heavy Type / جامع مع صمام ذاتي / نوع ثقيل
Коллектор с клапаном/ Тяжелый тип/ Kendinden Vanalı Kollektör / Ağır Tip

Code / رقم الشيفرة Код / Kod No	Size / الأبعاد Размер / Ebat	Unit Pack / عدد العلب Упаковка / Koli Adedi
5272	1" 2 Ağızlı مع فوهة /Edged/ Вход	20
5273	1" 3 Ağızlı مع فوهة /Edged/ Вход	15
5274	1" 4 Ağızlı مع فوهة /Edged/ Вход	10
5275	1" 5 Ağızlı مع فوهة /Edged/ Вход	10
5276	1" 6 Ağızlı مع فوهة /Edged/ Вход	10
5277	1" 7 Ağızlı مع فوهة /Edged/ Вход	5
5278	1" 8 Ağızlı مع فوهة /Edged/ Вход	5
5279	1" 9 Ağızlı مع فوهة /Edged/ Вход	5
5280	1" 10 Ağızlı مع فوهة /Edged/ Вход	5
5281	1" 11 Ağızlı مع فوهة /Edged/ Вход	5
5282	1" 12 Ağızlı مع فوهة /Edged/ Вход	5
5283	1" 13 Ağızlı مع فوهة /Edged/ Вход	5
5284	1 1/4" 2 Ağızlı مع فوهة /Edged/ Вход	16
5285	1 1/4" 3 Ağızlı مع فوهة /Edged/ Вход	12
5286	1 1/4" 4 Ağızlı مع فوهة /Edged/ Вход	8
5287	1 1/4" 5 Ağızlı مع فوهة /Edged/ Вход	8
5288	1 1/4" 6 Ağızlı مع فوهة /Edged/ Вход	8
5289	1 1/4" 7 Ağızlı مع فوهة /Edged/ Вход	4
5290	1 1/4" 8 Ağızlı مع فوهة /Edged/ Вход	4
5291	1 1/4" 9 Ağızlı مع فوهة /Edged/ Вход	4
5292	1 1/4" 10 Ağızlı مع فوهة /Edged/ Вход	4
5293	1 1/4" 11 Ağızlı مع فوهة /Edged/ Вход	4
5294	1 1/4" 12 Ağızlı مع فوهة /Edged/ Вход	4
5295	1 1/4" 13 Ağızlı مع فوهة /Edged/ Вход	

COLLECTORS / جامعات
КОЛЛЕКТОРЫ / KOLLEKTÖRLER

Self-Vaned Collector/Heavy Type / جامع مع صمام ذاتي / نوع ثقيل
Коллектор с клапаном/ Тяжелый тип/ Kendinden Vanalı Kollektör / Ağır Tip

Code / رقم الشيفرة Kod / Kod No	Size / الأبعاد Размер / Ebat	Unit Pack / عدد العلب Упаковка / Koli Adedi
5296	1"2 Ağızlı مع فوهة /Edged/ Вход	20
5297	1"3 Ağızlı مع فوهة /Edged/ Вход	15
5298	1"4 Ağızlı مع فوهة /Edged/ Вход	10
5299	1"5 Ağızlı مع فوهة /Edged/ Вход	10
5300	1"6 Ağızlı مع فوهة /Edged/ Вход	10
5301	1"7 Ağızlı مع فوهة /Edged/ Вход	5
5302	1"8 Ağızlı مع فوهة /Edged/ Вход	5
5304	1"9 Ağızlı مع فوهة /Edged/ Вход	5
5305	1"10 Ağızlı مع فوهة /Edged/ Вход	5
5306	1"11 Ağızlı مع فوهة /Edged/ Вход	5
5307	1"12 Ağızlı مع فوهة /Edged/ Вход	5
5308	1"13 Ağızlı مع فوهة /Edged/ Вход	5
5309	1 1/4" 2 Ağızlı مع فوهة /Edged/ Вход	16
5310	1 1/4" 3 Ağızlı مع فوهة /Edged/ Вход	12
5311	1 1/4" 4 Ağızlı مع فوهة /Edged/ Вход	8
5312	1 1/4" 5 Ağızlı مع فوهة /Edged/ Вход	8
5313	1 1/4" 6 Ağızlı مع فوهة /Edged/ Вход	8
5314	1 1/4" 7 Ağızlı مع فوهة /Edged/ Вход	4
5315	1 1/4" 8 Ağızlı مع فوهة /Edged/ Вход	4
5316	1 1/4" 9 Ağızlı مع فوهة /Edged/ Вход	4
5317	1 1/4" 10 Ağızlı مع فوهة /Edged/ Вход	4
5318	1 1/4" 11 Ağızlı مع فوهة /Edged/ Вход	4
5319	1 1/4" 12 Ağızlı مع فوهة /Edged/ Вход	4
5320	1 1/4" 13 Ağızlı مع فوهة /Edged/ Вход	4

COLLECTORS / جامعات
КОЛЛЕКТОРЫ / KOLLEKTÖRLER

Clamp / حلقة
Зажимы / Kelepçe

Code / رقم الشيفرة Код / Kod No	Size / الأبعاد Размер / Ebat	Unit Pack / عدد العلب Упаковка / Koli Adedi
5321	3/4"	100
5322	1"	150
5323	1" Light	150
5324	1 1/4"	100

Spheric Valve with Union / صمام كروي مع سدادة
Шаровой вентиль с муфтой / Küresel Vana Rakorlu

Code / رقم الشيفرة Код / Kod No	Size / الأبعاد Размер / Ebat	Unit Pack / عدد العلب Упаковка / Koli Adedi
5325	1" Mavi	30
5326	1" Kırmızı	30

Spheric Valve with Thermocouple / صمام كروي مع حرشفة حرارية
Шаровой вентиль с термоэлементом / Termokupullu Küresel Vana

Code / رقم الشيفرة Код / Kod No	Size / الأبعاد Размер / Ebat	Unit Pack / عدد العلب Упаковка / Koli Adedi
5327	1"	30

Blind Plug / سدادة تامة
Глухая крышка / Körtapa

Code / رقم الشيفرة Код / Kod No	Size / الأبعاد Размер / Ebat	Unit Pack / عدد العلب Упаковка / Koli Adedi
5328	3/4"	300
5329	1"	200
5330	1 1/4"	125

PE-X Blind Plug/ AL PE-X Blind Plug / AL PE-X سدادة تامة / PE-X سدادة تامة
PE-X Глухая крышка / AL PE-X Глухая крышка / PE-X Körtapa / AL PE-X Körtapa

Code / رقم الشيفرة Код / Kod No	Size / الأبعاد Размер / Ebat	Unit Pack / عدد العلب Упаковка / Koli Adedi
5331	16 x 2 PE-X	250
5332	16 x 2 AL PE-X	250

COLLECTORS / جامعات
КОЛЛЕКТОРЫ / KOLLEKTÖRLER

Air Relief Cock / صمام تنفيس
Выпускной воздушный кран / Purjör

Code / رقم الشيفرة / Код / Kod No	Size / الأبعاد / Размер / Ebat	Unit Pack / عدد العلب / Упаковка / Koli Adedi
5333	1/8"	700
5334	1/4"	500
5335	3/8"	500
5336	1/2"	400

Spiral PE-X Plug / PE-X سدادة لولبية
Глухая крышка спиральная PE-X / Spiral PE-X Tapası

Code / رقم الشيفرة / Код / Kod No	Size / الأبعاد / Размер / Ebat	Unit Pack / عدد العلب / Упаковка / Koli Adedi
5337	1"	75
5338	1 1/4"	75

Tee Venting / T تفريغ
Слив Те / Te Tahliye

Code / رقم الشيفرة / Код / Kod No	Size / الأبعاد / Размер / Ebat	Unit Pack / عدد العلب / Упаковка / Koli Adedi
5339	1"	30

Extension Bar / قضيب التمديد
Удлинитель / Uzatma Çubuğu

Code / رقم الشيفرة / Код / Kod No	Size / الأبعاد / Размер / Ebat	Unit Pack / عدد العلب / Упаковка / Koli Adedi
5340	40	90
5341	60	90
5342	90	90

Collector Cabinet / خزنة المجمع
Шкаф коллектора / Kollektör Dolabı

Code / رقم الشيفرة / Код / Kod No	Size / الأبعاد / Размер / Ebat	Unit Pack / عدد العلب / Упаковка / Koli Adedi
5343	40 x 70 x 11	1
5344	60 x 70 x 11	1
5345	80 x 70 x 11	1

Süper Boru Sistemleri
Super Pipe Systems
Супер трубные системы
أنظمة الانابيب سوبر

SUPER PIPE SYSTEMS / أنظمة الانابيب سوبر
Супер трубные системы / SÜPER BORU SİSTEMLERİ

PE-rtBru/Spool / مقوس / PE-rt Bru
PE-rtBru/Моток / PE-rt Bru / Kangal

Code / رقم الشيفرة / Код / Kod No	Size / الأبعاد / Размер / Ebat	Unit Pack / عدد العلب / Упаковка / Koli Adedi
5346	16 x 2	200
5347	20 x 2	100
5348	26 x 3	50
5349	32 x 3	50

PE-rtBru/Bar / قضيب / PE-rt Bru
PE-rt Bru / Стержень / PE-rt Bru / Çubuk

Code / رقم الشيفرة / Код / Kod No	Size / الأبعاد / Размер / Ebat	Unit Pack / عدد العلب / Упаковка / Koli Adedi
5350	32 x 3	50
5351	40 x 3,5	35

PRES FITTINGSLER / ملحقات إضافية ضغط
ДОПОЛНИТЕЛЬНЫЕ ЧАСТИ ПРЕССА / PRES EKPARÇALAR

Elbow 90° / عكس 90 درجة
Колено 90° / Dirsek 90°

Code / رقم الشيفرة / Код / Kod No	Size / الأبعاد / Размер / Ebat	Unit Pack / عدد العلب / Упаковка / Koli Adedi
5352	16 x 16 x 2	150
5353	20 x 20 x 2	80
5354	26 x 26 x 3	50
5355	32 x 32 x 3	30
5356	40 x 40 x 3,5	30

Female Elbow / عكس انثى
Колено с внутренней резьбой / Dişi Dirsek

Code / رقم الشيفرة / Код / Kod No	Size / الأبعاد / Размер / Ebat	Unit Pack / عدد العلب / Упаковка / Koli Adedi
5357	16 x 1/2" x 2	120
5358	20 x 1/2" x 2	100
5359	26 x 3/4" x 3	50
5360	32 x 3/4" x 3	50
5361	32 x 1" x 3	30
5362	40 x 1/2" x 3,5	30

PRES FITTINGSLER / ملحقات إضافية ضغط
ДОПОЛНИТЕЛЬНЫЕ ЧАСТИ ПРЕССА / PRES EKPARÇALAR

Male Elbow / عكس ذكر
Колено с наружной резьбой / Erkek Dirsek

Code / رقم الشيفرة / Код / Kod No	Size / الأبعاد / Размер / Ebat	Unit Pack / عدد العلب / Упаковка / Koli Adedi
5363	16 x 1/2" x 2	150
5364	20 x 1/2" x 2	120
5365	20 x 3/4" x 2	100
5366	26 x 3/4" x 3	50
5367	32 x 1" x 3	30
5368	40 x 1 1/4" x 3,5	30

Footed Elbow / عكس مع قواعد
Колено с ножками / Ayaklı Dirsek

Code / رقم الشيفرة / Код / Kod No	Size / الأبعاد / Размер / Ebat	Unit Pack / عدد العلب / Упаковка / Koli Adedi
5369	16 x 1/2" x 2	50
5370	20 x 1/2" x 2	50
5371	20 x 3/4" x 2	50
5372	26 x 3/4" x 3	50

Footed Elbow/Dual / عكس مع قواعد / مزدوج
Колено с ножками /Двойное / Ayaklı Dirsek / İkili

Code / رقم الشيفرة / Код / Kod No	Size / الأبعاد / Размер / Ebat	Unit Pack / عدد العلب / Упаковка / Koli Adedi
5373	16 x 1/2" x 2	40
5374	20 x 1/2" x 2	40

Nipple / وصلة
Ниппель / Nipel

Code / رقم الشيفرة / Код / Kod No	Size / الأبعاد / Размер / Ebat	Unit Pack / عدد العلب / Упаковка / Koli Adedi
5375	16 x 16 x 2	200
5376	20 x 20 x 2	150
5377	26 x 26 x 3	100
5378	32 x 32 x 3	50
5379	40 x 40 x 3,5	50

Female Nipple / وصلة انثى
Ниппель с внутренней резьбой / Dişi Nipel

Code / رقم الشيفرة / Код / Kod No	Size / الأبعاد / Размер / Ebat	Unit Pack / عدد العلب / Упаковка / Koli Adedi
5380	16 x 1/2" x 2	150
5381	20 x 1/2" x 2	150
5382	20 x 3/4" x 2	100
5383	26 x 3/4" x 3	100
5384	26 x 1" x 3	70
5385	32 x 1" x 3	50
5386	32 x 1 1/4" x 3,5	50
5387	40 x 1" x 3,5	30
5388	40 x 1 1/4" x 3,5	30

Male Nipple / وصلة ذكر
Ниппель с наружной резьбой / Erkek Nipel

Code / رقم الشيفرة / Код / Kod No	Size / الأبعاد / Размер / Ebat	Unit Pack / عدد العلب / Упаковка / Koli Adedi
5389	16 x 1/2" x 2	150
5390	20 x 1/2" x 2	150
5391	20 x 3/4" x 2	150
5392	26 x 3/4" x 3	100
5393	26 x 1" x 3	80
5394	32 x 1" x 3	70
5395	32 x 1 1/4" x 3,5	50
5396	40 x 1" x 3,5	30
5397	40 x 1 1/4" x 3,5	30

Reducing Nipple / وصلة تخفيض
Ниппель перехода / Redüksiyon Nipel

Code / رقم الشيفرة / Код / Kod No	Size / الأبعاد / Размер / Ebat	Unit Pack / عدد العلب / Упаковка / Koli Adedi
5398	20 x 2 /16 x 2	150
5399	26 x 3 / 16 x 2	100
5400	26 x 3 / 20 x 2	100
5401	32 x 3 / 16 x 2	70
5402	32 x 3 /20 x 2	70
5403	32 x 3 / 26 x3	70
5404	40 x 3,5 / 32 x 3	50

PRES FITTINGSLER / ملحقات إضافية ضغط
ДОПОЛНИТЕЛЬНЫЕ ЧАСТИ ПРЕССА / PRES EKPARÇALAR

Tee / T
T / Te

Code / رقم الشيفرة Код / Kod No	Size / الأبعاد Размер / Ebat	Unit Pack / عدد العلب Упаковка / Koli Adedi
5405	16 x 16 x 16 x2	60
5406	20 x 20 x 20 x 2	50
5407	26 x 26 x 26 x 3	30
5408	32 x 32 x 32 x 3	25

Reducing Tee / T تخفيض
Переход T / Redüksiyon Te

Code / رقم الشيفرة Код / Kod No	Size / الأبعاد Размер / Ebat	Unit Pack / عدد العلب Упаковка / Koli Adedi
5409	20 x 16 x 16 x 2	50
5410	20 x 20 x 16 x 2	50
5411	26 x 3/16 x 2/20 x 2	30
5412	26 x 3/16 x 2 /20 x 2,5	30
5413	26 x 3/20 x 2/16 x 2	30
5414	26 x 3/26 x 2/20 x 2	30
5415	26 x 3/26 x 3/16 x 2	30
5416	26 x 3/26 x 3/20 x 2	30
5417	32 x 3/20 x 2/26 x 3	30
5418	32 x 3/26 x 3/26 x 3	30
5419	32 x 3/32 x 3/20 x 2	30
5420	32 x 3/32 x 3/26 x 3	30

Unequal Tee / T تغيير قطر
İnegal T / İnegal Te

Code / رقم الشيفرة Код / Kod No	Size / الأبعاد Размер / Ebat	Unit Pack / عدد العلب Упаковка / Koli Adedi
5421	16 x 20 x 16 x 2	50
5422	20 x 16 x 20 x 2	50
5423	20 x 2/26 x 3/20 x 2	30
5424	26 x 3/16 x 2/26 x 3	30
5425	26 x 3/20 x 2/26 x 3	30
5426	26 x 3/32 x 3/26 x 3	30
5427	32 x 3/16 x 2/32 x 3	30
5428	32 x 3/20 x 2 /32 x 3	30
5429	32 x 3/26 x 3 /32 x 3	30

Female Tee / انثى T
T с внутренней резьбой / Dişi Te

Code / رقم الشيفرة / Код / Kod No	Size / الأبعاد / Размер / Ebat	Unit Pack / عدد العلب / Упаковка / Koli Adedi
5430	16 x 1/2" x 16 x 2	60
5431	20 x 1/2" x 20 x 2	50
5432	20 x 3/4" x 20 x 2	50
5433	26 x 1/2" x 26 x 3	30
5434	26 x 3/4" x 26 x 3	30
5435	32 x 1/2" x 32 x 3	30
5436	32 x 1 3/4" x 32 x 3	30
5437	32 x 1" x 32 x 3	30
5438		

Male Tee / ذكر T
T с наружной резьбой / Erkek Te

Code / رقم الشيفرة / Код / Kod No	Size / الأبعاد / Размер / Ebat	Unit Pack / عدد العلب / Упаковка / Koli Adedi
5439	16 x 1/2" x 16 x 2	60
5440	20 x 1/2" x 20 x 2	50
5441	20 x 3/4" x 20 x 2	50
5442	26 x 1/2" x 26 x 3	30
5443	26 x 3/4" x 26 x 3	30
5444	32 x 1/2" x 32 x 3	30
5445	32 x 1" x 32 x 3	20

Movable Union / سدادة متحركة
Подвижная муфта / Hareketli Rakor

Code / رقم الشيفرة / Код / Kod No	Size / الأبعاد / Размер / Ebat	Unit Pack / عدد العلب / Упаковка / Koli Adedi
5446	16 x 3/4" x 2	150
5447	20 x 3/4" x 2	150
5448	20 x 1" x 3	100
5449	26 x 1" x 3	80
5450	26 x 1 1/4" x 3	80
5451	32 x 1 1/4" x 3	50
5452	32 x 1 1/2" x 3	40

Blind Plug / سدادة تامة
Глухая крышка / Körtapa

Code / رقم الشيفرة / Код / Kod No	Size / الأبعاد / Размер / Ebat	Unit Pack / عدد العلب / Упаковка / Koli Adedi
5453	16 x 2	200
5454	20 x 2	200
5455	2 x 3	100
5456	32 x 3	70

ADDITIONAL PARTS WITH FIXED ENDS / قطع إضافية ثابتة الطرف
ДОПОЛНИТЕЛЬНЫЕ ЭЛЕМЕНТЫ С НЕПОДВИЖНЫМ КОНЦОМ
SABİT UÇLU EKPARÇALAR

Elbow / عكس
Колено/ Dirsek

Code / رقم الشيفرة Код / Kod No	Size / الأبعاد Размер / Ebat	Unit Pack / عدد العلب Упаковка / Koli Adedi
5457	16 x 16	100
5458	20 x 20	70
5459	26 x 26	35
5460	32 x 32	20

Female Elbow / عكس انثى
Колено с внутренней резьбой / Dişi Dirsek

Code / رقم الشيفرة Код / Kod No	Size / الأبعاد Размер / Ebat	Unit Pack / عدد العلب Упаковка / Koli Adedi
5461	16 x 1/2"	100
5462	16 x 3/4"	80
5463	20 x 1/2"	80
5464	20 x 1/2"	70
5465	26 x 3/4"	45
5466	26 x 1"	35
5467	32 x 1"	300

Male Elbow / عكس ذكر
Колено с наружной резьбой / Erkek Dirsek

Code / رقم الشيفرة Код / Kod No	Size / الأبعاد Размер / Ebat	Unit Pack / عدد العلب Упаковка / Koli Adedi
5468	16 x 1/2"	150
5469	16 x 3/4"	100
5470	20 x 1/2"	100
5471	20 x 1/2"	80
5472	26 x 3/4"	50
5473	26 x 1"	40
5474	32 x 1"	35

Footed Elbow / عكس ذو قواعد
Колено с ножками/ Ayaklı Dirsek

Code / رقم الشيفرة Код / Kod No	Size / الأبعاد Размер / Ebat	Unit Pack / عدد العلب Упаковка / Koli Adedi
5475	16 x 1/2"	75
5476	16 x 3/4"	60
5477	20 x 1/2"	60
5478	20 x 3/4"	50

قطع إضافية ثابتة الطرف / ADDITIONAL PARTS WITH FIXED ENDS
ДОПОЛНИТЕЛЬНЫЕ ЭЛЕМЕНТЫ С НЕПОДВИЖНЫМ КОНЦОМ
SABİT UÇLU EKPARÇALAR

Tee / T
T / Te

Code / رقم الشيفرة Код / Kod No	Size / الأبعاد Размер / Ebat	Unit Pack / عدد العلب Упаковка / Koli Adedi
5479	16 x16 x 16	65
5480	20 x 20 x 20	40
5481	26 x 26 x 26	20
5482	32 x 32x x 32	15

Female Tee / انثى T
T с внутренней резьбой / Dişi Te

Code / رقم الشيفرة Код / Kod No	Size / الأبعاد Размер / Ebat	Unit Pack / عدد العلب Упаковка / Koli Adedi
5483	16 x 1/2" x 16	65
5484	16 x 3/4" x 16	50
5485	20 x 1/2" x 20	45
5486	26 x 3/4" x 20	40
5487	26 x 64" x 26	25
5488	26 x 1" x 26	20
5489	32 x 1" x 32	15

Male Tee / ذكر T
T с наружной резьбой / Erkek Te

Code / رقم الشيفرة Код / Kod No	Size / الأبعاد Размер / Ebat	Unit Pack / عدد العلب Упаковка / Koli Adedi
5490	16 x 1/2" x 16	75
5491	16 x 3/4" x 16	60
5492	20 x 1/2" x 20	50
5493	26 x 3/4" x 20	50
5494	26 x 64" x 26	25
5495	26 x 1" x 26	20
5496	32 x 1" x 32	15

Unequal Tee / تغيير قطر T
Ниппель «inegal» / İnegal Te

Code / رقم الشيفرة Код / Kod No	Size / الأبعاد Размер / Ebat	Unit Pack / عدد العلب Упаковка / Koli Adedi
5497	16 x 20 x16	45
5498	20 x 16 x 16	45
5499	20 x 16 x 20	45
5500	20 x 20 x 16	45
5501	26 x 20 x 26	20

ADDITIONAL PARTS WITH FIXED ENDS / قطع إضافية ثابتة الطرف
ДОПОЛНИТЕЛЬНЫЕ ЭЛЕМЕНТЫ С НЕПОДВИЖНЫМ КОНЦОМ
SABİT UÇLU EKPARÇALAR

Nipple / وصلة
Ниппель / Nipel

Code / رقم الشيفرة Код / Kod No	Size / الأبعاد Размер / Ebat	Unit Pack / عدد العلب Упаковка / Koli Adedi
5502	16 x 16	140
5503	20 x 20	80
5504	26 x 26	40
5505	32 x 32	30

Female Nipple / وصلة انثى
Ниппель с внутренней резьбой / Dişi Nipel

Code / رقم الشيفرة Код / Kod No	Size / الأبعاد Размер / Ebat	Unit Pack / عدد العلب Упаковка / Koli Adedi
5506	16 x 1/2"	175
5507	16 x 3/4"	125
5508	20 x 1/2"	125
5509	20 x 3/4"	100
5510	26 x 3/4"	65
5511	26 x 1"	60
5512	32 x 1"	40

Male Nipple / وصلة ذكر
Ниппель с наружной резьбой / Erkek Nipel

Code / رقم الشيفرة Код / Kod No	Size / الأبعاد Размер / Ebat	Unit Pack / عدد العلب Упаковка / Koli Adedi
5513	16 x 1/2"	175
5514	16 x 3/4"	125
5515	20 x 1/2"	125
5516	20 x 3/4"	100
5517	26 x 3/4"	65
5518	26 x 1"	60
5519	32 x 1"	40

Unequal Nipple / وصلة تغيير قطر
İnegal Ниппель / İnegal Nipel

Code / رقم الشيفرة Код / Kod No	Size / الأبعاد Размер / Ebat	Unit Pack / عدد العلب Упаковка / Koli Adedi
5520	20 x 16	100

قطع إضافية ثابتة الطرف / ADDITIONAL PARTS WITH FIXED ENDS
ДОПОЛНИТЕЛЬНЫЕ ЭЛЕМЕНТЫ С НЕПОДВИЖНЫМ КОНЦОМ
SABİT UÇLU EKPARÇALAR

Fixed End Cap Nut /صوملة طرف ثابت
Гайка с неподвижным концом / Sabit Uç Sonum

Code / رقم الشيفرة Код / Kod No	Size / الأبعاد Размер / Ebat	Unit Pack / عدد العلب Упаковка / Koli Adedi
5521	16	100
5522	20	75
5523	26	50
5524	32	40

Fixed End Ring / خاتم طرف ثابت
Неподвижное внутреннее кольцо / Sabit Uç Yüzük

Code / رقم الشيفرة Код / Kod No	Size / الأبعاد Размер / Ebat	Unit Pack / عدد العلب Упаковка / Koli Adedi
5525	16	100
5526	20	75
5527	26	50
5528	32	40

SELF-VANED COLLECTORS /مجمعات مع صمام ذاتي
КОЛЛЕКТОР С КЛАПАНОМ
KENDİNDEN VANALI KOLLEKTÖRLER

Self-Vaned Collectors/Light Type /مجمعات مع صمام ذاتي / نوع خفيف
КОЛЛЕКТОР С КЛАПАНОМ / Легкий тип / Kendinden Vanalı Kollektörler / Hafif Tip

Code / رقم الشيفرة Код / Kod No	Size / الأبعاد Размер / Ebat	Unit Pack / عدد العلب Упаковка / Koli Adedi
5529	1" 2 Ağızlı مع فوهة /Edged/ Вход	20
5530	1" 3 Ağızlı مع فوهة /Edged/ Вход	15
5531	1" 4 Ağızlı مع فوهة /Edged/ Вход	10
5532	1" 5 Ağızlı مع فوهة /Edged/ Вход	10
5533	1" 6 Ağızlı مع فوهة /Edged/ Вход	10
5534	1" 7 Ağızlı مع فوهة /Edged/ Вход	5
5535	1" 8 Ağızlı مع فوهة /Edged/ Вход	5
5536	1" 9 Ağızlı مع فوهة /Edged/ Вход	5
5537	1" 10 Ağızlı مع فوهة /Edged/ Вход	5
5538	1" 11 Ağızlı مع فوهة /Edged/ Вход	5
5539	1" 12 Ağızlı مع فوهة /Edged/ Вход	5
5540	1" 13 Ağızlı مع فوهة /Edged/ Вход	5

Self-Vaned Collectors/Light Type / مجمعات مع صمام ذاتي / نوع خفيف
КОЛЛЕКТОР С КЛАПАНОМ / Легкий тип / Kendinden Vanalı Kollektörler / Hafif Tip

Code / رقم الشيفرة Код / Kod No	Size / الأبعاد Размер / Ebat	Unit Pack / عدد العلب Упаковка / Koli Adedi
5541	1" 2 Ağızlı مع فوهة /Edged/ Вход	20
5542	1" 3 Ağızlı مع فوهة /Edged/ Вход	15
5543	1" 4 Ağızlı مع فوهة /Edged/ Вход	10
5544	1" 5 Ağızlı مع فوهة /Edged/ Вход	10
5545	1" 6 Ağızlı مع فوهة /Edged/ Вход	10
5546	1" 7 Ağızlı مع فوهة /Edged/ Вход	5
5547	1" 8 Ağızlı مع فوهة /Edged/ Вход	5
5548	1" 9 Ağızlı مع فوهة /Edged/ Вход	5
5549	1" 10 Ağızlı مع فوهة /Edged/ Вход	5
5550	1" 11 Ağızlı مع فوهة /Edged/ Вход	5
5551	1" 12 Ağızlı مع فوهة /Edged/ Вход	5
5552	1" 13 Ağızlı مع فوهة /Edged/ Вход	5

SELF-VANED COLLECTORS /مجمعات مع صمام ذاتي
КОЛЛЕКТОР С КЛАПАНОМ
KENDİNDEN VANALI KOLLEKTÖRLER

Self-Vaned Collectors/Heavy Type /مجمعات مع صمام ذاتي / نوع ثقيل
Коллектор с клапаном/ Тяжелый тип / Kendinden Vanalı Kollektör / Ağır Tip

Code / رقم الشيفرة Код / Kod No	Size / الأبعاد Размер / Ebat	Unit Pack / عدد العلب Упаковка / Koli Adedi
5553	1" 2 Ağızlı مع فوهة /Edged/ Вход	20
5554	1" 3 Ağızlı مع فوهة /Edged/ Вход	15
5555	1" 4 Ağızlı مع فوهة /Edged/ Вход	10
5556	1" 5 Ağızlı مع فوهة /Edged/ Вход	10
5557	1" 6 Ağızlı مع فوهة /Edged/ Вход	10
5558	1" 7 Ağızlı مع فوهة /Edged/ Вход	5
5559	1" 8 Ağızlı مع فوهة /Edged/ Вход	5
5560	1" 9 Ağızlı مع فوهة /Edged/ Вход	5
5561	1" 10 Ağızlı مع فوهة /Edged/ Вход	5
5562	1" 11 Ağızlı مع فوهة /Edged/ Вход	5
5563	1" 12 Ağızlı مع فوهة /Edged/ Вход	5
5564	1" 13 Ağızlı مع فوهة /Edged/ Вход	5
5565	1" 2 Ağızlı مع فوهة /Edged/ Вход	16
5567	1" 3 Ağızlı مع فوهة /Edged/ Вход	12
5568	1" 4 Ağızlı مع فوهة /Edged/ Вход	8
5569	1" 5 Ağızlı مع فوهة /Edged/ Вход	8
5570	1" 6 Ağızlı مع فوهة /Edged/ Вход	8
5571	1" 7 Ağızlı مع فوهة /Edged/ Вход	4
5572	1" 8 Ağızlı مع فوهة /Edged/ Вход	4
5573	1" 9 Ağızlı مع فوهة /Edged/ Вход	4
5574	1" 10 Ağızlı مع فوهة /Edged/ Вход	4
5575	1" 11 Ağızlı مع فوهة /Edged/ Вход	4
5576	1" 12 Ağızlı مع فوهة /Edged/ Вход	4
5577	1" 13 Ağızlı مع فوهة /Edged/ Вход	4

SELF-VANED COLLECTORS /مجمعات مع صمام ذاتي
КОЛЛЕКТОР С КЛАПАНОМ
KENDİNDEN VANALI KOLLEKTÖRLER

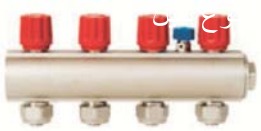

Self-Vaned Collectors/Heavy Type / مجمعات مع صمام ذاتي / نوع ثقيل
Коллектор с клапаном/ Тяжелый тип/ Kendinden Vanalı Kollektör / Ağır Tip

Code / رقم الشيفرة Код / Kod No	Size / الأبعاد Размер / Ebat	Unit Pack / عدد العلب Упаковка / Koli Adedi
5578	1" 2 Ağızlı مع فوهة /Edged/ Вход	20
5579	1" 3 Ağızlı مع فوهة /Edged/ Вход	15
5580	1" 4 Ağızlı مع فوهة /Edged/ Вход	10
5581	1" 5 Ağızlı مع فوهة /Edged/ Вход	10
5582	1" 6 Ağızlı مع فوهة /Edged/ Вход	10
5583	1" 7 Ağızlı مع فوهة /Edged/ Вход	5
5584	1" 8 Ağızlı مع فوهة /Edged/ Вход	5
5585	1" 9 Ağızlı مع فوهة /Edged/ Вход	5
5586	1" 10 Ağızlı مع فوهة /Edged/ Вход	5
5587	1" 11 Ağızlı مع فوهة /Edged/ Вход	5
5588	1" 12 Ağızlı مع فوهة /Edged/ Вход	5
5589	1" 13 Ağızlı مع فوهة /Edged/ Вход	5

5590	1" 2 Ağızlı مع فوهة /Edged/ Вход	20
5591	1" 3 Ağızlı مع فوهة /Edged/ Вход	15
5592	1" 4 Ağızlı مع فوهة /Edged/ Вход	10
5593	1" 5 Ağızlı مع فوهة /Edged/ Вход	10
5594	1" 6 Ağızlı مع فوهة /Edged/ Вход	10
5595	1" 7 Ağızlı مع فوهة /Edged/ Вход	5
5596	1" 8 Ağızlı مع فوهة /Edged/ Вход	5
5597	1" 9 Ağızlı مع فوهة /Edged/ Вход	5
5598	1" 10 Ağızlı مع فوهة /Edged/ Вход	5
5599	1" 11 Ağızlı مع فوهة /Edged/ Вход	5
5600	1" 12 Ağızlı مع فوهة /Edged/ Вход	5
5601	1" 13 Ağızlı مع فوهة /Edged/ Вход	5

ACCESSORIES / الملحقات
АКСЕССУАРЫ / AKSESUARLAR

Clamp / حلقة
Зажимы / Kelepçe

Code / رقم الشيفرة Код / Kod No	Size / الأبعاد Размер / Ebat	Unit Pack / عدد العلب Упаковка / Koli Adedi
5602	3/4"	150
5603	1"	150
5604	1" Light	150
5605	1 1/4"	100

Spheric Valve with Union / سدادة صمام كروي
Шаровой вентиль с муфтой / Küresel Vana Rakorlu

Code / رقم الشيفرة Код / Kod No	Size / الأبعاد Размер / Ebat	Unit Pack / عدد العلب Упаковка / Koli Adedi
5606	1" Mavi	30
5607	1" Kırmızı	30

Shears / مقص
Резак / Makas

Code / رقم الشيفرة Код / Kod No	Size / الأبعاد Размер / Ebat	Unit Pack / عدد العلب Упаковка / Koli Adedi
5608	16 / 42	100
5609	16 / 42 Otomatik	100

Guide / دليل
Направляющее устройство / Kılavuz

Code / رقم الشيفرة Код / Kod No	Size / الأبعاد Размер / Ebat	Unit Pack / عدد العلب Упаковка / Koli Adedi
5610	16 /18 /20	70
5611	26 / 32 / 40	15

ACCESSORIES / الملحقات
АКСЕССУАРЫ / AKSESUARLAR

Outer Spring / نابض خارجي
Наружная пружина / Dış Yay

Code / رقم الشيفرة Код / Kod No	Size / الأبعاد Размер / Ebat	Unit Pack / عدد العلب Упаковка / Koli Adedi
5612	16	
5613	20	
5614	26	
5617	32	
5618	40	

Inner Spring / نابض داخلي
Внутренняя пружина / İç Yay

Code / رقم الشيفرة Код / Kod No	Size / الأبعاد Размер / Ebat	Unit Pack / عدد العلب Упаковка / Koli Adedi
5619	16	
5620	20	
5621	26	
5622	32	
5623	40	

Rems Accessories / ملحقات رمس
АКСЕССУАРЫ «Rems» / Rems Aksesuarlar

Code / رقم الشيفرة Код / Kod No	Size / الأبعاد Размер / Ebat	Unit Pack / عدد العلب Упаковка / Koli Adedi
5624	Eco Pres Elle Sıkma	
5625	Power Pres	
5626	Akü Pres Basic Pack	
5627	Prens Pense 16	
5628	Prens Pense 20	
5629	Prens Pense 26	
5630	Prens Pense 32	
5631	Prens Pense 40	

Collector Cabinet / خزنة المجمع
Шкаф коллектора / Kollektör Dolabı

Code / رقم الشيفرة Код / Kod No	Size / الأبعاد Размер / Ebat	Unit Pack / عدد العلب Упаковка / Koli Adedi
5632	40 x 70 x 11	1
5633	60 x 70 x 11	1
5634	80 x 70 x 11	1

Alt Yapı Boru Sistemleri
Infrastructure Pipe Systems
Системы трубопроводов инфраструктуры
أنظمة انابيب البنية التحتية

HDPE CORRUGATED PIPE SET / HDPE KORUGE مجموعة انابيب
HDPE КОМПЛЕКТ ГОФРИРОВАННЫХ ТРУБ / HDPE KORUGE BORU SETİ

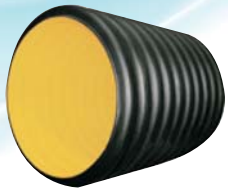

HDPE Corrugated Pipe Set SN4 / SN4 HDPE Koruge مجموعة انابيب
HDPE КОМПЛЕКТ ГОФРИРОВАННЫХ ТРУБ SN4 / HDPE Koruge Boru Seti SN4

Code / رقم الشيفرة Код / Kod No	Size / الأبعاد Размер / Ebat
5635	100 Size / Including 1 Sleevet+ 2 Gaskets 100 Boy / 1 Manşon + 2 Conta dahil 100 Длина/ 1 Муфта+ 2 Уплотнитель включительно طول 100 / 1 غلاف + بالإضافة الى 2 حلقة مطاط
5636	150 Size / Including 1 Sleevet+ 2 Gaskets 150 Boy / 1 Manşon + 2 Conta dahil 150Длина/ 1 Муфта+ 2 Уплотнитель включительно طول 150 / 1 غلاف + بالإضافة الى 2 حلقة مطاط
5637	200 Size / Including 1 Sleevet+ 2 Gaskets 200 Boy / 1 Manşon + 2 Conta dahil 200Длина/ 1 Муфта+ 2 Уплотнитель включительно طول 200 / 1 غلاف + بالإضافة الى 2 حلقة مطاط
5638	250 Size / Including 1 Sleevet+ 2 Gaskets 250 Boy / 1 Manşon + 2 Conta dahil 250Длина/ 1 Муфта+ 2 Уплотнитель включительно طول 250 / 1 غلاف + بالإضافة الى 2 حلقة مطاط
5639	300 Size / Including 1 Sleevet+ 2 Gaskets 300 Boy / 1 Manşon + 2 Conta dahil 300Длина/ 1 Муфта+ 2 Уплотнитель включительно طول 300 / 1 غلاف + بالإضافة الى 2 حلقة مطاط

HDPE Corrugated Pipe Set SN8 / SN8 HDPE Koruge مجموعة انابيب
HDPE КОМПЛЕКТ ГОФРИРОВАННЫХ ТРУБ SN8 / HDPE Koruge Boru Seti SN8

Code / رقم الشيفرة Код / Kod No	Size / الأبعاد Размер / Ebat
5640	100 Size / Including 1 Sleevet+ 2 Gaskets 100 Boy / 1 Manşon + 2 Conta dahil 100Длина/ 1 Муфта+ 2 Уплотнитель включительно طول 100 / 1 غلاف + بالإضافة الى 2 حلقة مطاط
5641	150 Size / Including 1 Sleevet+ 2 Gaskets 150 Boy / 1 Manşon + 2 Conta dahil 150Длина/ 1 Муфта+ 2 Уплотнитель включительно طول 150 / 1 غلاف + بالإضافة الى 2 حلقة مطاط
5642	200 Size / Including 1 Sleevet+ 2 Gaskets 200 Boy / 1 Manşon + 2 Conta dahil 200Длина/ 1 Муфта+ 2 Уплотнитель включительно طول 200 / 1 غلاف + بالإضافة الى 2 حلقة مطاط
5643	250 Size / Including 1 Sleevet+ 2 Gaskets 250 Boy / 1 Manşon + 2 Conta dahil 250Длина/ 1 Муфта+ 2 Уплотнитель включительно طول 250 / 1 غلاف + بالإضافة الى 2 حلقة مطاط
5644	300 Size / Including 1 Sleevet+ 2 Gaskets 300 Boy / 1 Manşon + 2 Conta dahil 300Длина/ 1 Муфта+ 2 Уплотнитель включительно طول 300 / 1 غلاف + بالإضافة الى 2 حلقة مطاط

HDPE Corrugated Sleeve / HDPE Koruge غلاف
HDPE Гофрированная муфта / HDPE Koruge Manşon

Code / رقم الشيفرة Код / Kod No	Size / الأبعاد Размер / Ebat
5645	100
5646	150
5647	200
5648	250
5649	300

HDPE Corrugated Gasket / HDPE Koruge حلقة
HDPE Гофрированная уплотнитель / HDPE Koruge Conta

Code / رقم الشيفرة Код / Kod No	Size / الأبعاد Размер / Ebat
5650	100
5651	150
5652	200
5653	250
5654	300

TRANSPORTTATION QUANTITIES AND SALES INFORMATION
معلومات النقل والمسافة والبيع
ТРАНСПОРТИРОВКА ДЛИНА И ПРОДАЖА
NAKLİYE METRAJ VE SATIŞ BİLGİLERİ

Transportation Quantities/Truck/Rig / مسافات النقل / شاحنة / قاطرة مقطورة Метражи транспортные / Грузовой автомобиль / Фура/ Nakliye Metrajları / Kamyon / Tır	
Corrugated Set 100 100 Koruge مجموعة Гофрированный комплект100 Koruge Set 100	3000 m. (500 pcs) / 6000 m. (1000 m.) 3000 م. (500 قطعة) / 6000 م. (1000 م) 3000 м[500 штук] / 6000 м(1000 \штук) 3000 m. (500 adet) / 6000 m. (1000 m.)
Corrugated Set 150 150 Koruge مجموعة Гофрированный комплект150 Koruge Set 150	1380 m. (230 pcs) / 2760 m. (460 m.) 1380 م. (230 قطعة) / 2760 م. (460 م) 1380 м(230 штук] / 2760 м(460 штук) 1380 m. (230 adet) / 2760 m. (460 m.)
Corrugated Set 200 200 Koruge مجموعة Гофрированный комплект200 Koruge Set 200	840 m. (140 pcs) / 1680 m. (280 m.) 840 م. (140 قطعة) / 1680 م. (280 م) 840 м(140 штук) / 1680 м(280 штук) 840 m. (140 adet) / 1680 m. (280 m.)
Corrugated Set 250 250 Koruge مجموعة Гофрированный комплект250 Koruge Set 250	480 m. (80 pcs) / 960 m. (160 m.) 480 م. (80 قطعة) / 960 م. (160 م) 480 м(80 штук) / 960 м(160 штук) 480 m. (80 adet) / 960 m. (160 m.)
Corrugated Set 300 300 Koruge مجموعة Гофрированный комплект300 Koruge Set 300	318 m. (53 pcs) / 636 m. (106 m.) 318 م. (53 قطعة) / 636 م. (106 م) 318 м(53 штук)/636 м(106 штук) 318 m. (53 adet) / 636 m. (106 m.)

	Sales Information /معلومات البيع Информация о продаже / Satış Bilgileri
1	1 size-pipe is 6 meters. أنبوب طول 1 6 متر. 1 Длина трубы 6 метров 1 boy boru 6 metredir.
2	VAT excluded prices. الأسعار من دون الضرائب. Цены без НДС. KDV hariç fiyatlardır.
3	We don't sell sleeves and pipes without a gasket. لا يوجد لدينا بيع انابيب من دون حلقات وغلاف. Трубы без уплотнителей и муфт не продаются. Manson ve Contasız boru satısımız yoktur.
4	Transportation fee is paid by the buyer. مصاريف النقل تابعة للمشتري. Транспортировка организовывается покупателем. Nakliye alıcıya aittir.
5	Transportation fee must be confirmend before delivery. يجب تحديد مصاريف النقل قبل الشحن. Стоимость поставки уточняется до поставки. Nakliye fiyatı sevkiyattan önce teyit edilmelidir.
6	Drivers will be paid on delivery shipping goods manufacturer водители будут выплачены при получении отправка товара производителя وسيتم دفع السائقين على تسليم مصنع شحن البضائع Nakliye üretici mal tesliminde kamyoncuya ödenecektir.
7	Transportation fee must be paid in cash by the buyer. يجب على المشتري دفع مصاريف الشحن الى المنتج بشكل نقدي. Стоимость поставки оплачивается покупателем в виде предоплаты. Nakliye üretici alıcı tarafından nakit olarak ödenmelidir.

Sulama Sistemleri
Sprinkler Systems
Системы орошения
أنظمة الري

Pipe/5 meters / أنبوب / 5 متر
Труба/ 5 метров / Boru / 5 Metre

Code / رقم الشيفرة Код / Kod No	Size / الأبعاد Размер / Ebat	Unit Pack / عدد العلب Упаковка / Koli Adedi
5655	50	1
5656	63	1
5657	75	1
5658	90	1
5659	110	1
5660	125	1
5661	140	1
5662	160	1

Pipe/6 meters / أنبوب / 6 متر
Труба / 6 метров/ Boru / 6 Metre

Code / رقم الشيفرة Код / Kod No	Size / الأبعاد Размер / Ebat	Unit Pack / عدد العلب Упаковка / Koli Adedi
5663	50	1
5664	63	1
5665	75	1
5666	90	1
5667	110	1
5668	125	1
5669	140	1
5670	160	1

Tee / T وصلة
T / Te

Code / رقم الشيفرة Код / Kod No	Size / الأبعاد Размер / Ebat	Unit Pack / عدد العلب Упаковка / Koli Adedi
5671	75 x 75	1
5672	90 x 75	1
5673	90 x 90	1
5674	110 x 75	1
5675	110 x 90	1
5676	110 x 110	1
5677	125 x 75	1
5678	125 x 90	1
5679	125 x 110	1
5680	125 x 125	1
5681	140 x 75	1
5682	140 x 90	1
5683	140 x 110	1
5684	140 x 125	1
5685	140 x 140	1
5686	160 x 75	1
5687	160 x 90	1
5688	160 x 110	1
5689	160 x 125	1
5690	160 x 140	1
5691	160 x 160	1

Pipe Cross / صليب
Крестовина / İstavros

Code / رقم الشيفرة Код / Kod No	Size / الأبعاد Размер / Ebat	Unit Pack / عدد العلب Упаковка / Koli Adedi
5692	75 x 75	1
5693	90 x 75	1
5694	90 x 90	1
5695	110 x 75	1
5696	110 x 90	1
5697	110 x 110	1
5698	125 x 75	1
5699	125 x 90	1
5700	125 x 110	1
5701	125 x 125	1
5702	140 x 75	1
5703	140 x 90	1
5704	140 x 110	1
5705	140 x 125	1
5706	140 x 140	1
5707	160 x 75	1
5708	160 x 90	1
5709	160 x 110	1
5710	160 x 125	1
5711	160 x 140	1
5712	160 x 160	1

Nipple / وصلة
Ниппель / Nipel

Code / رقم الشيفرة Код / Kod No	Size / الأبعاد Размер / Ebat	Unit Pack / عدد العلب Упаковка / Koli Adedi
5713	75 x 75	1
5714	90 x 75	1
5715	90 x 90	1
5716	110 x 75	1
5718	110 x 90	1
5719	110 x 110	1
5720	125 x 75	1
5721	125 x 90	1
5722	125 x 110	1
5723	125 x 125	1
5724	140 x 75	1
5725	140 x 90	1
5726	140 x 110	1
5727	140 x 125	1
5728	140 x 140	1
5729	160 x 75	1
5730	160 x 90	1
5731	160 x 110	1
5732	160 x 125	1
5733	160 x 140	1

Elbow / عكس
Колено/ Dirsek

Code / رقم الشيفرة Код / Kod No	Size / الأبعاد Размер / Ebat	Unit Pack / عدد العلب Упаковка / Koli Adedi
5734	75	1
3514	90	1
3515	110	1

Es / S وصلة
Es / Es

Code / رقم الشيفرة Код / Kod No	Size / الأبعاد Размер / Ebat	Unit Pack / عدد العلب Упаковка / Koli Adedi
5716	75	1

Abot /وصلة مع صنبور
Abot / Abot

Code / رقم الشيفرة Код / Kod No	Size / الأبعاد Размер / Ebat	Unit Pack / عدد العلب Упаковка / Koli Adedi
5717	75	1
5718	90	1
5719	110	1

Blind Plug / سدادة تامة
Глухая крышка / Körtapa

Code / رقم الشيفرة Код / Kod No	Size / الأبعاد Размер / Ebat	Unit Pack / عدد العلب Упаковка / Koli Adedi
5720	75	1
5721	90	1
5722	110	1
5723	125	1
5724	140	1
5725	160	1

Motor-Pump Connection / وصلة مضخة المحرك
Соединение мотодвигателя / Motopomp Bağlantısı

Code / رقم الشيفرة Код / Kod No	Size / الأبعاد Размер / Ebat	Unit Pack / عدد العلب Упаковка / Koli Adedi
5726	75	1
5727	90	1
5728	110	1
5729	125	1
5730	140	1
5731	160	1

Extension Pipe/ ⌀32 mm. / أنبوب التمديد ⌀32 ملم
Труба удлинитель / Ø32 мм / Uzatma Borusu / ⌀ 32 mm.

Code / رقم الشيفرة Код / Kod No	Size / الأبعاد Размер / Ebat	Unit Pack / عدد العلب Упаковка / Koli Adedi
5732	25	1
5733	50	1
5734	60	1
5735	100	1

أنظمة الري / SPRINKLER SYSTEMS
Системы орошения / SULAMA SİSTEMLERİ

رشاشة / Sprinkler
Спринклер / Sprink

رقم الشيفرة / Code Код / Kod No	الأبعاد / Size Размер / Ebat	عدد العلب / Unit Pack Упаковка / Koli Adedi
5736	Standart Tip	1

وصلة الرشاشة / Sprinkler Adapter
Спринклерный адаптор / Sprink Adaptörü

رقم الشيفرة / Code Код / Kod No	الأبعاد / Size Размер / Ebat	عدد العلب / Unit Pack Упаковка / Koli Adedi
5737	32 x 25	1
5738	32 x 32	1

صمام كروي / Spheric Valve
Шаровой клапан / Küresel Vana

رقم الشيفرة / Code Код / Kod No	الأبعاد / Size Размер / Ebat	عدد العلب / Unit Pack Упаковка / Koli Adedi
5739	32 x 1"	1

حلقة / Gasket
Уплотнитель / Conta

رقم الشيفرة / Code Код / Kod No	الأبعاد / Size Размер / Ebat	عدد العلب / Unit Pack Упаковка / Koli Adedi
5740	75	1
5741	90	1
5742	110	1
5743	125	1
5744	140	1
5745	160	1

Radyatörler
Radiators
Радиаторы
رادياتورات

PANEL RADIATORS / لوحات راديياتورات
ПАНЕЛЬНЫЕ РАДИАТОРЫ / PANEL RADYATÖRLER

Type 22 / H 300 / H 300 / 22 نوع
Тип 22/ H 300 / Tip 22 / H 300

Code / رقم الشيفرة Код / Kod No	Size / الأبعاد Размер / Ebat	Unit Pack / عدد العلب Упаковка / Koli Adedi
5746	300 x 400	1
5747	300 x 500	1
5748	300 x 600	1
5749	300 x 700	1
5750	300 x 800	1
5751	300 x 900	1
5752	300 x 1000	1
5753	300 x 1100	1
5754	300 x 1200	1
5755	300 x 1300	1
5756	300 x 1400	1
5757	300 x 1500	1
5758	300 x 1600	1
5759	300 x 1700	1
5760	300 x 1800	1
5761	300 x 1900	1
5762	300 x 2000	1
5763	300 x 2100	1
5764	300 x 2200	1
5765	300 x 2300	1
5766	300 x 2400	1
5767	300 x 2500	1
5768	300 x 2600	1
5769	300 x 2700	1
5770	300 x 2800	1
5771	300 x 2900	1
5772	300 x 2000	1

*Sipariş üzerine üretilmektedir.
*It is made to order.
Изготовляется по заказу.
.يتم انتاجه عند الطلب"

PANEL RADIATORS / لوحات راديياتورات
ПАНЕЛЬНЫЕ РАДИАТОРЫ / PANEL RADYATÖRLER

Type 22 / H 400 / H 400 / 22 نوع
Тип 22/ H 400 / Tip 22 / H 400

Code / رقم الشيفرة Код / Kod No	Size / الأبعاد Размер / Ebat	Unit Pack / عدد العلب Упаковка / Koli Adedi
5773	400 x 400	1
5774	400 x 500	1
5775	400 x 600	1
5776	400 x 700	1
5777	400 x 800	1
5778	400 x 900	1
5779	400 x 1000	1
5780	400 x 1100	1
5781	400 x 1200	1
5782	400 x 1300	1
5783	400 x 1400	1
5784	400 x 1500	1
5785	400 x 1600	1
5786	400 x 1700	1
5787	400 x 1800	1
5788	400 x 1900	1
5789	400 x 2000	1
5790	400 x 2100	1
5791	400 x 2200	1
5792	400 x 2300	1
5793	400 x 2400	1
5794	400 x 2500	1
5795	400 x 2600	1
5796	400 x 2700	1
5797	400 x 2800	1
5798	400 x 2900	1
5799	400 x 2000	1

*Sipariş üzerine üretilmektedir.
*It is made to order.
Изготовляется по заказу.
.يتم انتاجه عند الطلب"

PANEL RADIATORS / لوحات راديياتورات
ПАНЕЛЬНЫЕ РАДИАТОРЫ / PANEL RADYATÖRLER

Type 22 / H 500 /H 500 / 22 نوع
Тип 22/ H 500 / Tip 22 / H 500

Code / رقم الشيفرة Код / Kod No	Size / الأبعاد Размер / Ebat	Unit Pack / عدد العلب Упаковка / Koli Adedi
5800	500 x 400	1
5801	500 x 500	1
5802	500 x 600	1
5803	500 x 700	1
5804	500 x 800	1
5805	500 x 900	1
5806	500 x 1000	1
5807	500 x 1100	1
5808	500 x 1200	1
5809	500 x 1300	1
5810	500 x 1400	1
5811	500 x 1500	1
5812	500 x 1600	1
5813	500 x 1700	1
5814	500 x 1800	1
5815	500 x 1900	1
5816	500 x 2000	1
5817	500 x 2100	1
5818	500 x 2200	1
5819	500 x 2300	1
5820	500 x 2400	1
5821	500 x 2500	1
5822	500 x 2600	1
5823	500 x 2700	1
5824	500 x 2800	1
5825	500 x 2900	1
5826	500 x 2000	1

PANEL RADIATORS / لوحات راديا تورات
ПАНЕЛЬНЫЕ РАДИАТОРЫ / PANEL RADYATÖRLER

Type 22 / H 600 / H 600 / 22 نوع Тип 22/ H 600 / Tip 22 / H 600		
Code / رقم الشيفرة Код / Kod No	Size / الأبعاد Размер / Ebat	Unit Pack / عدد العلب Упаковка / Koli Adedi
5827	600 x 400	1
5828	600 x 500	1
5829	600 x 600	1
5830	600 x 700	1
5831	600 x 800	1
5832	600 x 900	1
5833	600 x 1000	1
5834	600 x 1100	1
5835	600 x 1200	1
5836	600 x 1300	1
5837	600 x 1400	1
5838	600 x 1500	1
5839	600 x 1600	1
5840	600 x 1700	1
5841	600 x 1800	1
5842	600 x 1900	1
5843	600 x 2000	1
5844	600 x 2100	1
5845	600 x 2200	1
5846	600 x 2300	1
5847	600 x 2400	1
5848	600 x 2500	1
5849	600 x 2600	1
5850	600 x 2700	1
5851	600 x 2800	1
5852	600 x 2900	1
5853	600 x 2000	1

PANEL RADIATORS / لوحات راديياتورات
ПАНЕЛЬНЫЕ РАДИАТОРЫ / PANEL RADYATÖRLER

Type 22 / H 900 / H 900 / 22 نوع
Тип 22/ H 900 / Tip 22 / H 900

Code / رقم الشيفرة Код / Kod No	Size / الأبعاد Размер / Ebat	Unit Pack / عدد العلب Упаковка / Koli Adedi
5854	900 x 400	1
5855	900 x 500	1
5856	900 x 600	1
5857	900 x 700	1
5858	900 x 800	1
5859	900 x 900	1
5860	900 x 1000	1
5861	900 x 1100	1
5862	900 x 1200	1
5863	900 x 1300	1
5864	900 x 1400	1
5865	900 x 1500	1
5866	900 x 1600	1
5867	900 x 1700	1
5868	900 x 1800	1
5869	900 x 1900	1
5870	900 x 2000	1
5871	900 x 2100	1
5872	900 x 2200	1
5873	900 x 2300	1
5874	900 x 2400	1
5875	900 x 2500	1
5876	900 x 2600	1
5877	900 x 2700	1
5878	900 x 2800	1
5879	900 x 2900	1
5880	900 x 2000	1

SPHERIC VALVE GROUP /مجموعة صمامات كروية
ГРУППА ШАРОВЫХ КЛАПАНОВ / KÜRESEL VANA GRUBU

1/2 Corner Radiator Valve TS-579 Hexagon Flywheel
صمام راديياتور زاوية 1/2 TS-579 اسفله
زاوية مع دولاب
Шаровой вентиль угловой ½ шестиугольный TS-579
1/2 Köşe Radyatör Vanası TS-579 Altı Köşe Volanlı

Code / رقم الشيفرة Код / Kod No	Size / الأبعاد Размер / Ebat	Unit Pack / عدد العلب Упаковка / Koli Adedi
3827	1/2"	50

1/2 Corner Radiator Valve TS-579 Hexagon Flywheel
صمام راديياتور مستوي 2/1 TS-579 اسفله
زاوية مع دولاب
Вентиль радиаторный простой ½ шестиугольный TS-579
1/2 Düz Radyatör Vanası TS-579 Altı Köşe Volanlı

Code / رقم الشيفرة Код / Kod No	Size / الأبعاد Размер / Ebat	Unit Pack / عدد العلب Упаковка / Koli Adedi
3828	1/2"	50

1/2 Corner Radiator Valve/PE-X16x2 Corner Flywheel
صمام راديياتور زاوية 2/1 / PE-X 16x2
دولاب زاوية
Вентиль угловой радиаторный ½ PE-X16x2 угловой
1/2 Köşe Radyatör Vanası / PE-X 16x2 Köşe Volanlı

Code / رقم الشيفرة Код / Kod No	Size / الأبعاد Размер / Ebat	Unit Pack / عدد العلب Упаковка / Koli Adedi
3829	1/2" / 16 x 2	50

TOWEL WARMERS / مناشر المناشف
ПОЛОТЕНЦЕСУШИТЕЛИ / HAVLUPANLAR

Diametre of Pipe 22 mm./White Flat / قطر الانبوب 22 ملم / ابيض مستوي
Труба диаметр 22 мм/ Белая простая / Boru Çapı 22 mm. / Beyaz Düz

Code / رقم الشيفرة Kod / Kod No	Size / الأبعاد Размер / Ebat	Unit Pack / عدد العلب Упаковка / Koli Adedi
5881	400 x 800	1
5882	400 x 1000	1
5883	400 x 1200	1
5884	400 x 1600	1
5885	400 x 1800	1
5886	500 x 800	1
5887	500 x 1000	1
5888	500 x 1200	1
5889	500 x 1400	1
5890	500 x 1600	1
5891	500 x 1600	1
5892	600 x 800	1
5893	600 x 1000	1
5894	600 x 1200	1
5895	600 x 1400	1
5896	600 x 1600	1
5897	600 x 1800	1

Diametre of Pipe 22 mm./White Oval /قطر الانبوب 22 ملم / ابيض بيضوي
Труба диаметр 22 мм / Белая овальная / Boru Çapı 22 mm. / Beyaz Oval

Code / رقم الشيفرة Kod / Kod No	Size / الأبعاد Размер / Ebat	Unit Pack / عدد العلب Упаковка / Koli Adedi
5898	400 x 800	1
5899	400 x 1000	1
5900	400 x 1200	1
5901	400 x 1600	1
5902	400 x 1800	1
5903	500 x 800	1
5904	500 x 1000	1
5905	500 x 1200	1
5906	500 x 1400	1
5907	500 x 1600	1
5908	500 x 1600	1
5909	600 x 800	1
5910	600 x 1000	1
5911	600 x 1200	1
5912	600 x 1400	1
5913	600 x 1600	1
5914	600 x 1800	1

TOWEL WARMERS / مناشر المناشف
ПОЛОТЕНЦЕСУШИТЕЛИ / HAVLUPANLAR

Diameter of Pipe 22 mm./Chromium-Plated Flat
قطر الانبوب 22 ملم./ مستوي ملبس كروم
Труба диаметр 22 мм / Простая форма хромированная
Boru Çapı 22 mm. / Krom Kaplamalı Düz

Code / رقم الشيفرة / Kod / Kod No	Size / الأبعاد / Размер / Ebat	Unit Pack / عدد العلب / Упаковка / Koli Adedi
5915	400 x 800	1
5916	400 x 1000	1
5917	400 x 1200	1
5918	400 x 1600	1
5919	400 x 1800	1
5920	500 x 800	1
5921	500 x 1000	1
5922	500 x 1200	1
5923	500 x 1400	1
5924	500 x 1600	1
5925	500 x 1600	1
5926	600 x 800	1
5927	600 x 1000	1
5928	600 x 1200	1
5929	600 x 1400	1
5930	600 x 1600	1
5931	600 x 1800	1

Diameter of Pipe 22 mm./Chromium-Plated Oval
قطر الانبوب 22 ملم. / مستوي ملبس بيضوي
Труба диаметр 22 мм / Овальная форма хромированная
Boru Çapı 22 mm. / Krom Kaplamalı Oval

Code / رقم الشيفرة / Kod / Kod No	Size / الأبعاد / Размер / Ebat	Unit Pack / عدد العلب / Упаковка / Koli Adedi
5932	400 x 800	1
5933	400 x 1000	1
5934	400 x 1200	1
5935	400 x 1600	1
5936	400 x 1800	1
5937	500 x 800	1
5938	500 x 1000	1
5939	500 x 1200	1
5940	500 x 1400	1
5941	500 x 1600	1
5942	500 x 1600	1
5943	600 x 800	1
5944	600 x 1000	1
5945	600 x 1200	1
5946	600 x 1400	1
5947	600 x 1600	1
5978	600 x 1800	1

■ **Bataryalar**
Faucets
Смесители
خلاطات

PERGE SERIES / PERGE سلسلة
СЕРИЯ «PERGE» / PERGE SERİSİ

Bathtub Faucet / خلاط حمام
Смеситель для ванной / Banyo Bataryası

Code / رقم الشيفرة / Код / Kod No	Pcs Ctn. / عدد العلب / Упаковка / Koli Ad.
M650	12

Sink Faucet / خلاط مغسلة
Смеситель для умывальника / Lavabo Bataryası

Code / رقم الشيفرة / Код / Kod No	Pcs Ctn. / عدد العلب / Упаковка / Koli Ad.
M651	12

Swan Neck Kitchen Sink Faucet / خلاط البجعة
Высокий смеситель для раковины / Kuğu Eviye Bataryası

Code / رقم الشيفرة / Код / Kod No	Pcs Ctn. / عدد العلب / Упаковка / Koli Ad.
M652	12

Bidet Nozzle / صنبور الطهارة
Смеситель для биде / Taharet Musluğu

Code / رقم الشيفرة / Код / Kod No	Pcs Ctn. / عدد العلب / Упаковка / Koli Ad.
M653	100

FOTOSEL SERIES / السلسلة الضوئية
СЕРИЯ «FOTOSEL» / FOTOSEL SERİSİ

Photocell Sink Faucet / خلاط مغسلة ضوئي
Сенсорный смеситель для раковины/ Fotoselli Lavabo Bataryası

Code / رقم الشيفرة / Код/ Kod No	Pcs Ctn. / عدد العلب / Упаковка / Koli Ad.
M654	6

Photocell Kitchen Sink Faucet / خلاط بجعة ضوئي
Сенсорный смеситель для умывальника/ Fotoselli Eviye Bataryası

Code / رقم الشيفرة / Код/ Kod No	Pcs Ctn. / عدد العلب / Упаковка / Koli Ad.
M655	6

Photocell Urinal Faucet / خلاط مائل ضوئي
Сенсорный смеситель для писсуара/ Fotoselli Pisuvar Bataryası

Code / رقم الشيفرة / Код/ Kod No	Pcs Ctn. / عدد العلب / Упаковка / Koli Ad.
M656	6

Photocell Buit-In Urinal Faucet / خلاط مائل ضوئي
Сенсорный смеситель встроенный для писсуара/ Fotoselli Ankastre Pisuvar Bataryası

Code / رقم الشيفرة / Код/ Kod No	Pcs Ctn. / عدد العلب / Упаковка / Koli Ad.
M657	6

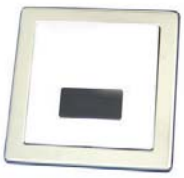

Industrial Kitchen Sink Faucet / خلاط بجعة صناعي
Промышленный смеситель для раковины/ Endüstriyel Eviye Bataryası

Code / رقم الشيفرة / Код/ Kod No	Pcs Ctn. / عدد العلب / Упаковка / Koli Ad.
M658	6

Glass Sink Faucet / خلاط مغسلة زجاج
Смеситель для стеклянных раковин/ Cam Lavabo Bataryası

Code / رقم الشيفرة / Код/ Kod No	Pcs Ctn. / عدد العلب / Упаковка / Koli Ad.
M659	6

MINIMAL SERIES / السلسلة الصغيرة
СЕРИЯ «MİNİMAL» / MİNİMAL SERİSİ

Bathtub Faucet / خلاط حمام
Смеситель для ванной / Banyo Bataryası

Code / رقم الشيفرة / Код / Kod No	Pcs Ctn. / عدد العلب / Упаковка / Koli Ad.
M520	12

Buse Swan Neck Kitchen Sink Faucet / خلاط بجعة محدب
Смеситель высокий для умывальника «Buse» / Buse Kuğu Eviye Bataryası

Code / رقم الشيفرة / Код / Kod No	Pcs Ctn. / عدد العلب / Упаковка / Koli Ad.
M523	12

Sink Faucet / خلاط مغسلة
Смеситель для раковины / Lavabo Bataryası

Code / رقم الشيفرة / Код / Kod No	Pcs Ctn. / عدد العلب / Упаковка / Koli Ad.
M521	12

Sink Faucet / خلاط مغسلة
Смеситель для раковины / Lavabo Bataryası

Code / رقم الشيفرة / Код / Kod No	Pcs Ctn. / عدد العلب / Упаковка / Koli Ad.
M522	12

Sude Kitchen Sink Faucet / خلاط بجعة مائل
Смеситель для умывальника Sude» / Sude Eviye Bataryası

Code / رقم الشيفرة / Код / Kod No	Pcs Ctn. / عدد العلب / Упаковка / Koli Ad.
M524	12

MINIMAL SERIES / السلسلة الصغيرة
СЕРИЯ «MİNİMAL» / MİNİMAL SERİSİ

Swan Neck Sink Faucet / خلاط بجعة
Смеситель для умывальника «Kuğu» / Kuğu Eviye Bataryası

Code / رقم الشيفرة / Код / Kod No	Pcs Ctn. / عدد العلب / Упаковка / Koli Ad.
M525	12

Applique Sink Faucet / خلاط مغسلة سفلي
Смеситель для раковины «Aplike» / Aplike Lavabo Bataryası

Code / رقم الشيفرة / Код / Kod No	Pcs Ctn. / عدد العلب / Упаковка / Koli Ad.
M526	12

Spiral Kitchen Sink Faucet / خلاط بجعة لولبي
Спиральный смеситель для умывальника / Spiralli Eviye Bataryası

Code / رقم الشيفرة / Код / Kod No	Pcs Ctn. / عدد العلب / Упаковка / Koli Ad.
M527	12

Swan Neck Sink Faucet / خلاط مغسلة بجعة
Смеситель для раковины «Kuğu» / Kuğu Lavabo Bataryası

Code / رقم الشيفرة / Код / Kod No	Pcs Ctn. / عدد العلب / Упаковка / Koli Ad.
M528	12

Bidet Nozzle / صنبور الطهارة
Смеситель для биде / Taharet Musluğu

Code / رقم الشيفرة / Код / Kod No	Pcs Ctn. / عدد العلب / Упаковка / Koli Ad.

FLAMINGO SERIES / سلسلة طائر النعام
СЕРИЯ «FLAMİNGO»/ FLAMİNGO SERİSİ

Bathtub Faucet /خلاط حمام
Смеситель для ванной/ Banyo Bataryası

Code / رقم الشيفرة / Код/ Kod No	Pcs Ctn. / عدد العلب / Упаковка / Koli Ad.
M500	12

Sink Faucet / خلاط مغسلة
Смеситель для раковины / Lavabo Bataryası

Code / رقم الشيفرة / Код/ Kod No	Pcs Ctn. / عدد العلب / Упаковка / Koli Ad.
M501	12

Buse Kitchen Sink Faucet / خلاط بجعة محدب
Смеситель для умывальника «Buse» / Buse Eviye Bataryası

Code / رقم الشيفرة / Код/ Kod No	Pcs Ctn. / عدد العلب / Упаковка / Koli Ad.
M502	12

Swan Neck Side Kitchen Sink Faucet /خلاط بجعة جانبي
Смеситель для умывальника боковой «Kuğu» / Yan Kuğu Eviye Bataryası

Code / رقم الشيفرة / Код/ Kod No	Pcs Ctn. / عدد العلب / Упаковка / Koli Ad.
M503	12

FLAMINGO SERIES / سلسلة طائر النعام
СЕРИЯ «FLAMİNGO»/ FLAMİNGO SERİSİ

Swan Neck Sink Faucet / خلاط مغسلة بجعة
Смеситель для раковины «Kuğu» / Kuğu Lavabo Bataryası

Code / رقم الشيفرة / Код/ Kod No	Pcs Ctn. / عدد العلب / Упаковка / Koli Ad.
M505	12

Swan Neck Kitchen Sink Faucet / خلاط بجعة
Смеситель для умывальника «Kuğu» / Kuğu Eviye Bataryası

Code / رقم الشيفرة / Код/ Kod No	Pcs Ctn. / عدد العلب / Упаковка / Koli Ad.
M504	12

Applique Kitchen Sink Faucet / خلاط بجعة سفلي
Смеситель для умывальника «Aplike» / Aplike Eviye Bataryası

Code / رقم الشيفرة / Код/ Kod No	Pcs Ctn. / عدد العلب / Упаковка / Koli Ad.
M506	12

Reverse Applique Kitchen Sink Faucet / خلاط بجعة سفلي عكسي
Смеситель для умывальника «Ters Aplike» / Ters Aplike Eviye Bataryası

Code / رقم الشيفرة / Код/ Kod No	Pcs Ctn. / عدد العلب / Упаковка / Koli Ad.
M507	12

LINDA SERIES /سلسلة ليندا
СЕРИЯ «LİNDA» / LİNDA SERİSİ

Bathtub Faucet /خلاط حمام
Смеситель для ванной/ Banyo Bataryası

Code / رقم الشيفرة / Код/ Kod No	Pcs Ctn. /عدد العلب / Упаковка / Koli Ad.
M620	12

Sink Faucet / خلاط مغسلة
Смеситель для раковины / Lavabo Bataryası

Code / رقم الشيفرة / Код/ Kod No	Pcs Ctn. /عدد العلب / Упаковка / Koli Ad.
M621	12

Swan Neck Sink Faucet / خلاط مغسلة بجعة
Смеситель для раковины «Kuğu» / Kuğu Lavabo Bataryası

Code / رقم الشيفرة / Код/ Kod No	Pcs Ctn. /عدد العلب / Упаковка / Koli Ad.
M624	12

Swan Neck Kitchen Sink Faucet / خلاط بجعة
Смеситель для умывальника высокий / Kuğu Eviye Bataryası

Code / رقم الشيفرة / Код/ Kod No	Pcs Ctn. /عدد العلب / Упаковка / Koli Ad.
M625	12

LINDA SERIES / سلسلة ليندا
СЕРИЯ «LİNDA» / LİNDA SERİSİ

Reverse Applique Kitchen Sink Faucet / خلاط بجعة سفلي عكسي
Смеситель для умывальника «Ters Aplike» / Ters Aplike Eviye Bataryası

Code / رقم الشيفرة / Код/ Kod No	Pcs Ctn. / عدد العلب / Упаковка / Koli Ad.
M619	12

Applique Kitchen Sink Faucet / خلاط بجعة سفلي
Смеситель для умывальника «Aplike» / Aplike Eviye Bataryası

Code / رقم الشيفرة / Код/ Kod No	Pcs Ctn. / عدد العلب / Упаковка / Koli Ad.
M627	12

Spiral Kitchen Sink Faucet / خلاط بجعة لولبي
Смеситель для умывальника спиральный / Spiralli Eviye Bataryası

Code / رقم الشيفرة / Код/ Kod No	Pcs Ctn. / عدد العلب / Упаковка / Koli Ad.
M626	12

Swan Neck Side Kitchen Sink Faucet / خلاط بجعة جانبي
Смеситель для умывальника высокий боковой/ Yan Kuğu Eviye Bataryası

Code / رقم الشيفرة / Код/ Kod No	Pcs Ctn. / عدد العلب / Упаковка / Koli Ad.
M628	12

PLUS SERIES /سلسلة بلس
СЕРИЯ «PLUS» / PLUS SERİSİ

Bathtub Faucet / خلاط حمام
Смеситель для ванной / Banyo Bataryası

Code / رقم الشيفرة / Код / Kod No	Pcs Ctn. / عدد العلب / Упаковка / Koli Ad.
M630	12

Sink Faucet / خلاط مغسلة
Смеситель для раковины / Lavabo Bataryası

Code / رقم الشيفرة / Код / Kod No	Pcs Ctn. / عدد العلب / Упаковка / Koli Ad.
M631	12

Swan Neck Sink Faucet / خلاط مغسلة بجعة
Смеситель для раковины высокий / Kuğu Lavabo Bataryası

Code / رقم الشيفرة / Код / Kod No	Pcs Ctn. / عدد العلب / Упаковка / Koli Ad.
M635	12

Swan Neck Kitchen Sink Faucet / خلاط بجعة
Смеситель для умывальника высокий / Kuğu Eviye Bataryası

Code / رقم الشيفرة / Код / Kod No	Pcs Ctn. / عدد العلب / Упаковка / Koli Ad.
M634	12

PLUS SERIES /سلسلة بلس
СЕРИЯ «PLUS» / PLUS SERİSİ

Reverse Applique Kitchen Sink Faucet /خلاط بجعة سفلي عكسي
Смеситель для умывальника «Ters Aplike»/ Ters Aplike Eviye Bataryası

Code / رقم الشيفرة / Код/ Kod No	Pcs Ctn. /عدد العلب / Упаковка / Koli Ad.
M638	12

Applique Kitchen Sink Faucet /خلاط بجعة سفلي
Смеситель умывальника «Aplike» / Aplike Eviye Bataryası

Code / رقم الشيفرة / Код/ Kod No	Pcs Ctn. /عدد العلب / Упаковка / Koli Ad.
M637	12

Spiral Kitchen Sink Faucet /خلاط بجعة لولبي
Смеситель для умывальника спиральный / Spiralli Eviye Bataryası

Code / رقم الشيفرة / Код/ Kod No	Pcs Ctn. /عدد العلب / Упаковка / Koli Ad.
M636	12

Swan Neck Side Kitchen Sink Faucet /خلاط بجعة جانبي
Смеситель для умывальника высокий боковой / Yan Kuğu Eviye Bataryası

Code / رقم الشيفرة / Код/ Kod No	Pcs Ctn. /عدد العلب / Упаковка / Koli Ad.
M639	12

TRUVA SERIES /سلسلة حصان طراودة
СЕРИЯ «TRUVA» / TRUVA SERİSİ

Bathtub Faucet /خلاط حمام
Смеситель для ванной / Banyo Bataryası

Code / رقم الشيفرة / Код/ Kod No	Pcs Ctn. / عدد العلب / Упаковка / Koli Ad.
M600	12

Sink Faucet / خلاط مغسلة
Смеситель для раковины / Lavabo Bataryası

Code / رقم الشيفرة / Код/ Kod No	Pcs Ctn. / عدد العلب / Упаковка / Koli Ad.
M601	12

Rotating Sink Faucet / خلاط مغسلة دوراني
Смеситель для раковины вращающийся / Döner Lavabo Bataryası

Code / رقم الشيفرة / Код/ Kod No	Pcs Ctn. / عدد العلب / Упаковка / Koli Ad.
M602	12

Swan Neck Side Kitchen Sink Faucet /خلاط بجعة جانبي
Смеситель для умывальника высокий боковой / Yan Kuğu Eviye Bataryası

Code / رقم الشيفرة / Код/ Kod No	Pcs Ctn. / عدد العلب / Упаковка / Koli Ad.
M608	12

TRUVA SERIES / سلسلة حصان طراودة
СЕРИЯ «TRUVA» / TRUVA SERİSİ

Swan Neck Sink Faucet / خلاط مغسلة بجعة
Смеситель для раковины высокий / Kuğu Lavabo Bataryası

Code / رقم الشيفرة / Код / Kod No	Pcs Ctn. / عدد العلب / Упаковка / Koli Ad.
M605	12

Swan Neck Kitchen Sink Faucet / خلاط بجعة
Смеситель для умывальника высокий / Kuğu Eviye Bataryası

Code / رقم الشيفرة / Код / Kod No	Pcs Ctn. / عدد العلب / Упаковка / Koli Ad.
M604	12

Single Water Entrance Sink Faucet / خلاط مغسلة مدخل ماء واحد
Смеситель для раковины с одним входом для воды / Tek Su Girişli Lavabo Bataryası

Code / رقم الشيفرة / Код / Kod No	Pcs Ctn. / عدد العلب / Упаковка / Koli Ad.
M606	30

Single Water Entrance Sink Faucet / خلاط مغسلة مدخل ماء واحد
Смеситель для раковины с одним входом для воды / Tek Su Girişli Lavabo Bataryası

Code / رقم الشيفرة / Код / Kod No	Pcs Ctn. / عدد العلب / Упаковка / Koli Ad.
M607	30

ULTRA SERIES / سلسلة اولترا
СЕРИЯ «ULTRA» / ULTRA SERİSİ

Long Tap / صنبور طويل
Смеситель длинный / Uzun Musluk

Code / رقم الشيفرة / Код / Kod No	Pcs Ctn. / عدد العلب / Упаковка / Koli Ad.
M687	50

Short Tap / صنبور قصير
Смеситель короткий / Kısa Musluk

Code / رقم الشيفرة / Код / Kod No	Pcs Ctn. / عدد العلب / Упаковка / Koli Ad.
M688	50

Washing Machine Tap / صنبور غسيل
Смеситель для стиральной машины / Çamaşır Musluk

Code / رقم الشيفرة / Код / Kod No	Pcs Ctn. / عدد العلب / Упаковка / Koli Ad.
M689	50

Bidet Nozzle / صنبور طهارة
Смеситель для биде / Taharet Musluğu

Code / رقم الشيفرة / Код / Kod No	Pcs Ctn. / عدد العلب / Упаковка / Koli Ad.
M690	50

Single Water Entrance On Marble Faucet / خلاط فوق المرمر مدخل ماء وحيد
Смеситель для установки поверх мрамора с одним входом для воды
Tek Su Girişli Mermer Üstü Bataryası

Code / رقم الشيفرة / Код / Kod No	Pcs Ctn. / عدد العلب / Упаковка / Koli Ad.
M685	30

Single Water Entrance Wall Kitchen Sink Faucet / خلاط بجعة من الحائط مدخل ماء وحيد
Смеситель для умывальника настенный с одним входом для воды
Tek Su Girişli Duvardan Eviye Bataryası

Code / رقم الشيفرة / Код / Kod No	Pcs Ctn. / عدد العلب / Упаковка / Koli Ad.
M686	30

ULTRA SERIES / سلسلة اولترا
СЕРИЯ «ULTRA» / ULTRA SERİSİ

Bathtub Faucet / خلاط حمام
Смеситель для ванной / Banyo Bataryası

Code / رقم الشيفرة / Код/ Kod No	Pcs Ctn. / عدد العلب / Упаковка / Koli Ad.
M680	12

Sink Faucet / خلاط مغسلة
Смеситель для раковины / Lavabo Bataryası

Code / رقم الشيفرة / Код/ Kod No	Pcs Ctn. / عدد العلب / Упаковка / Koli Ad.
M683	12

Rotating Kitchen Sink Faucet / خلاط بجعة دوراني
Смеситель для умывальника вращающийся / Döner Eviye Bataryası

Code / رقم الشيفرة / Код/ Kod No	Pcs Ctn. / عدد العلب / Упаковка / Koli Ad.
M681	12

Rotating Sink Faucet / خلاط مغسلة دوراني
Смеситель для раковины вращающийся / Döner Lavabo Bataryası

Code / رقم الشيفرة / Код/ Kod No	Pcs Ctn. / عدد العلب / Упаковка / Koli Ad.
M681-1	12

ULTRA SERIES / سلسلة اولترا
СЕРИЯ «ULTRA» / ULTRA SERİSİ

Swan Neck Kitchen Sink Faucet / خلاط بجعة
Смеситель для умывальника высокий / Kuğu Eviye Bataryası

Code / رقم الشيفرة / Код / Kod No	Pcs Ctn. / عدد العلب / Упаковка / Koli Ad.
M684	12

Stable Sink Faucet / خلاط مغسلة ثابت
Смеситель для раковины неподвижный / Sabit Lavabo Bataryası

Code / رقم الشيفرة / Код / Kod No	Pcs Ctn. / عدد العلب / Упаковка / Koli Ad.
M682	12

Doubled Sink Faucet / صنبور مغسلة مزدوجة
Смеситель для раковиный двойной / Çiftli Lavabo Musluğu

Code / رقم الشيفرة / Код / Kod No	Pcs Ctn. / عدد العلب / Упаковка / Koli Ad.
M690-1	30

Bridge Faucet / خلاط جسر
Смеситель мостовой / Köprü Batarya

Code / رقم الشيفرة / Код / Kod No	Pcs Ctn. / عدد العلب / Упаковка / Koli Ad.
M809	12

YILDIZ SERIES / سلسلة النجمة
СЕРИЯ «YILDIZ» / YILDIZ SERİSİ

Bathtub Faucet / خلاط حمام
Смеситель для ванной/ Banyo Bataryası

Code / رقم الشيفرة / Код/ Kod No	Pcs Ctn. / عدد العلب / Упаковка / Koli Ad.
M540	12

Sink Faucet / خلاط مغسلة
Смеситель для раковины / Lavabo Bataryası

Code / رقم الشيفرة / Код/ Kod No	Pcs Ctn. / عدد العلب / Упаковка / Koli Ad.
M541	12

Rotating Kitchen Sink Faucet / خلاط بجعة دوراني
Смеситель для умывальника вращающийся / Döner Eviye Bataryası

Code / رقم الشيفرة / Код/ Kod No	Pcs Ctn. / عدد العلب / Упаковка / Koli Ad.
M542	12

Rotating Sink Faucet / خلاط مغسلة دوراني
Смеситель для раковины вращающийся / Döner Lavabo Bataryası

Code / رقم الشيفرة / Код/ Kod No	Pcs Ctn. / عدد العلب / Упаковка / Koli Ad.
M543	12

Stable Sink Faucet /خلاط مغسلة ثابت
Смеситель для раковины неподвижный / Sabit Lavabo Bataryası

Code / رقم الشيفرة / Код/ Kod No	Pcs Ctn. / عدد العلب / Упаковка / Koli Ad.
M544	12

Swan Neck Kitchen Sink Faucet /خلاط بجعة
Смеситель для умывальника высокий/ Kuğu Eviye Bataryası

Code / رقم الشيفرة / Код/ Kod No	Pcs Ctn. / عدد العلب / Упаковка / Koli Ad.
M545	12

Double Bidet Nozzle / صنبور طهارة مزدوج
Смеситель двойной для биде / Çiftli Taharet Musluğu

Code / رقم الشيفرة / Код/ Kod No	Pcs Ctn. / عدد العلب / Упаковка / Koli Ad.
M546	12

YILDIZ SERIES / سلسلة النجمة

Long Tap / صنبور طويل
Смеситель длинный / Uzun Musluk

Code / رقم الشيفرة / Код / Kod No	Pcs Ctn. / عدد العلب / Упаковка / Koli Ad.
M550	30

Short Tap / صنبور قصير
Смеситель короткий / Kısa Musluk

Code / رقم الشيفرة / Код / Kod No	Pcs Ctn. / عدد العلب / Упаковка / Koli Ad.
M551	50

Washing Machine Tap / صنبور غسيل
Смеситель для стиральной машины / Çamaşır Musluğu

Code / رقم الشيفرة / Код / Kod No	Pcs Ctn. / عدد العلب / Упаковка / Koli Ad.
M552	50

Bidet Nozzle / صنبور طهارة
Смеситель для биде / Taharet Musluğu

Code / رقم الشيفرة / Код / Kod No	Pcs Ctn. / عدد العلب / Упаковка / Koli Ad.
M553	100

Single Water Entrance Kitchen Sink Faucet / صنبور بجعة مدخل ماء وحيد
Смеситель для умывальника с одним входом для воды
Tek Su Girişli Eviye Musluğu

Code / رقم الشيفرة / Код / Kod No	Pcs Ctn. / عدد العلب / Упаковка / Koli Ad.
M547	30

Single Water Entrance Kitchen Sink Faucet / صنبور بجعة مدخل ماء وحيد
Смеситель для умывальника с одним входом для воды
Tek Su Girişli Eviye Musluğu

Code / رقم الشيفرة / Код / Kod No	Pcs Ctn. / عدد العلب / Упаковка / Koli Ad.
M548	30

GONCA SERIES /سلسلة عونجا
СЕРИЯ «GONCA»/ GONCA SERİSİ

Bathtub Faucet /خلاط حمام
Смеситель для ванной / Banyo Bataryası

Code / رقم الشيفرة / Код/ Kod No	Pcs Ctn. / عدد العلب / Упаковка / Koli Ad.
M740	12

Sink Faucet / خلاط مغسلة
Смеситель для раковины / Lavabo Bataryası

Code / رقم الشيفرة / Код/ Kod No	Pcs Ctn. / عدد العلب / Упаковка / Koli Ad.
M744	12

Rotating Kitchen Sink Faucet / خلاط بجعة دوراني
Смеситель для умывальника вращающийся / Döner Eviye Bataryası

Code / رقم الشيفرة / Код/ Kod No	Pcs Ctn. / عدد العلب / Упаковка / Koli Ad.
M741	12

Rotating Sink Faucet / خلاط مغسلة دوراني
Смеситель для раковины вращающийся / Döner Lavabo Bataryası

Code / رقم الشيفرة / Код/ Kod No	Pcs Ctn. / عدد العلب / Упаковка / Koli Ad.
M742	12

Swan Neck Kitchen Sink Faucet / خلاط بجعة
Смеситель для умывальника высокий / Kuğu Eviye Bataryası

Code / رقم الشيفرة / Код/ Kod No	Pcs Ctn. / عدد العلب / Упаковка / Koli Ad.
M745	12

Stable Sink Faucet / خلاط مغسلة ثابت
Смеситель для умывальника высокий / Sabit Lavabo Bataryası

Code / رقم الشيفرة / Код/ Kod No	Pcs Ctn. / عدد العلب / Упаковка / Koli Ad.
M743	12

Double Bidet Nozzle / صنبور مغسلة مزدوجة
Смеситель двойной для биде / Çiftli Taharet Musluğu

Code / رقم الشيفرة / Код/ Kod No	Pcs Ctn. / عدد العلب / Упаковка / Koli Ad.
M755	30

GONCA SERIES / سلسلة عونجا
СЕРИЯ «GONCA»/ GONCA SERİSİ

Long Tap / صنبور طويل
Смеситель длинный / Uzun Musluk

Code / رقم الشيفرة / Код/ Kod No	Pcs Ctn. / عدد العلب / Упаковка / Koli Ad.
M749	50

Short Tap / صنبور قصير
Смеситель короткий / Kısa Musluk

Code / رقم الشيفرة / Код/ Kod No	Pcs Ctn. / عدد العلب / Упаковка / Koli Ad.
M750	50

Washing Machine Tap / صنبور غسيل
Смеситель для стиральной машины / Çamaşır Musluğu

Code / رقم الشيفرة / Код/ Kod No	Pcs Ctn. / عدد العلب / Упаковка / Koli Ad.
M751	50

Bidet Nozzle / صنبور طهارة
Смеситель для биде / Taharet Musluğu

Code / رقم الشيفرة / Код/ Kod No	Pcs Ctn. / عدد العلب / Упаковка / Koli Ad.
M753	50

Single Water Entrance Kitchen Sink Faucet / صنبور بجعة مدخل ماء وحيد
Смеситель для умывальника с одним входом для воды
Tek Su Girişli Eviye Musluğu

Code / رقم الشيفرة / Код/ Kod No	Pcs Ctn. / عدد العلب / Упаковка / Koli Ad.
M748	30

Single Water Entrance Kitchen Sink Faucet / صنبور بجعة مدخل ماء وحيد
Смеситель для умывальника с одним входом для воды
Tek Su Girişli Eviye Musluğu

Code / رقم الشيفرة / Код/ Kod No	Pcs Ctn. / عدد العلب / Упаковка / Koli Ad.
M747	30

ALFA SERIES / سلسلة الفا
СЕРИЯ «ALFA» / ALFA SERİSİ

Bathtub Faucet / خلاط حمام
Смеситель для ванной / Banyo Bataryası

Code / رقم الشيفرة / Код / Kod No	Pcs Ctn. / عدد العلب / Упаковка / Koli Ad.
M720	12

Sink Faucet / خلاط مغسلة
Смеситель для раковины / Lavabo Bataryası

Code / رقم الشيفرة / Код / Kod No	Pcs Ctn. / عدد العلب / Упаковка / Koli Ad.
M724	12

Rotating Kitchen Sink Faucet / خلاط بجعة دوراني
Смеситель для умывальника вращающийся / Döner Eviye Bataryası

Code / رقم الشيفرة / Код / Kod No	Pcs Ctn. / عدد العلب / Упаковка / Koli Ad.
M721	12

Rotating Sink Faucet / خلاط مغسلة دوراني
Смеситель для раковины вращающийся / Döner Lavabo Bataryası

Code / رقم الشيفرة / Код / Kod No	Pcs Ctn. / عدد العلب / Упаковка / Koli Ad.
M722	12

Swan Neck Kitchen Sink Faucet / خلاط بجعة
Смеситель для умывальника высокий / Kuğu Eviye Bataryası

Code / رقم الشيفرة / Код / Kod No	Pcs Ctn. / عدد العلب / Упаковка / Koli Ad.
M725	12

Stable Sink Faucet / خلاط مغسلة ثابت
Смеситель для умывальника высокий / Sabit Lavabo Bataryası

Code / رقم الشيفرة / Код / Kod No	Pcs Ctn. / عدد العلب / Упаковка / Koli Ad.
M723	12

Double Bidet Nozzle / صنبور مغسلة مزدوجة
Смеситель двойной для биде / Çiftli Taharet Musluğu

Code / رقم الشيفرة / Код / Kod No	Pcs Ctn. / عدد العلب / Упаковка / Koli Ad.
M736	30

ALFA SERIES / سلسلة الفا
СЕРИЯ «ALFA» / ALFA SERİSİ

Long Tap / صنبور طويل
Смеситель длинный / Uzun Musluk

Code / رقم الشيفرة / Код/ Kod No	Pcs Ctn. / عدد العلب / Упаковка / Koli Ad.
M730	50

Short Tap / صنبور قصير
Смеситель короткий / Kısa Musluk

Code / رقم الشيفرة / Код/ Kod No	Pcs Ctn. / عدد العلب / Упаковка / Koli Ad.
M731	50

Washing Machine Tap / صنبور غسيل
Смеситель для стиральной машины / Çamaşır Musluğu

Code / رقم الشيفرة / Код/ Kod No	Pcs Ctn. / عدد العلب / Упаковка / Koli Ad.
M732	50

Bidet Nozzle / صنبور طهارة
Смеситель для биде / Taharet Musluğu

Code / رقم الشيفرة / Код/ Kod No	Pcs Ctn. / عدد العلب / Упаковка / Koli Ad.
M733	100

Single Water Entrance Kitchen Sink Faucet / صنبور بجعة مدخل ماء وحيد
Смеситель для умывальника с одним входом для воды
Tek Su Girişli Eviye Musluğu

Code / رقم الشيفرة / Код/ Kod No	Pcs Ctn. / عدد العلب / Упаковка / Koli Ad.
M727	30

Single Water Entrance Kitchen Sink Faucet / صنبور بجعة مدخل ماء وحيد
Смеситель для умывальника с одним входом для воды
Tek Su Girişli Eviye Musluğu

Code / رقم الشيفرة / Код/ Kod No	Pcs Ctn. / عدد العلب / Упаковка / Koli Ad.
M728	30

Bidet Nozzle (Long) / صنبور طهارة (طويل)
Смеситель для биде (длинный) / Taharet Musluğu (Uzun)

Code / رقم الشيفرة / Код/ Kod No	Pcs Ctn. / عدد العلب / Упаковка / Koli Ad.
M800	30

TUNA SERIES /سلسلة تونا
СЕРИЯ «TUNA»/ TUNA SERİSİ

Bathtub Faucet /خلاط حمام
Смеситель для ванной / Banyo Bataryası

Code / رقم الشيفرة / Код/ Kod No	Pcs Ctn. / عدد العلب / Упаковка / Koli Ad.
M610	12

Sink Faucet / خلاط مغسلة
Смеситель для раковины / Lavabo Bataryası

Code / رقم الشيفرة / Код/ Kod No	Pcs Ctn. / عدد العلب / Упаковка / Koli Ad.
M611	12

Rotating Sink Faucet / خلاط مغسلة دوراني
Смеситель для раковины вращающийся / Döner Lavabo Bataryası

Code / رقم الشيفرة / Код/ Kod No	Pcs Ctn. / عدد العلب / Упаковка / Koli Ad.
M612	12

Swan Neck Side Kitchen Sink Faucet / خلاط بجعة جانبي
Смеситель для умывальника высокий боковой / Yan Kuğu Eviye Bataryası

Code / رقم الشيفرة / Код/ Kod No	Pcs Ctn. / عدد العلب / Упаковка / Koli Ad.
M613	12

TUNA SERIES / سلسلة تونا
СЕРИЯ «TUNA» / TUNA SERİSİ

Rotating Sink Faucet / خلاط مغسلة بجعة
Смеситель для раковины высокий / Kuğu Lavabo Bataryası

Code / رقم الشيفرة / Код / Kod No	Pcs Ctn. / عدد العلب / Упаковка / Koli Ad.
M615	12

Swan Neck Kitchen Sink Faucet / خلاط بجعة
Смеситель для умывальника высокий / Kuğu Eviye Bataryası

Code / رقم الشيفرة / Код / Kod No	Pcs Ctn. / عدد العلب / Упаковка / Koli Ad.
M614	12

Single Water Entrance Sink Faucet / خلاط مغسلة مدخل ماء وحيد
Смеситель для раковины с одним входом для воды
Tek Su Girişli Lavabo Bataryası

Code / رقم الشيفرة / Код / Kod No	Pcs Ctn. / عدد العلب / Упаковка / Koli Ad.
M617	30

Single Water Entrance Sink Faucet / خلاط مغسلة مدخل ماء وحيد
Смеситель для раковины с одним входом для воды
Tek Su Girişli Lavabo Bataryası

Code / رقم الشيفرة / Код / Kod No	Pcs Ctn. / عدد العلب / Упаковка / Koli Ad.
M618	30

ACEM SERIES / سلسلة اجم
СЕРИЯ «ACEM» / ACEM SERİSİ

Bathtub Faucet / خلاط حمام
Смеситель для ванной / Banyo Bataryası

Code / رقم الشيفرة / Код/ Kod No	Pcs Ctn. / عدد العلب / Упаковка / Koli Ad.
M700	12

Sink Faucet / خلاط مغسلة
Смеситель для раковины / Lavabo Bataryası

Code / رقم الشيفرة / Код/ Kod No	Pcs Ctn. / عدد العلب / Упаковка / Koli Ad.
M704	12

Rotating Kitchen Sink Faucet / خلاط بجعة دوراني
Смеситель для умывальника вращающийся / Döner Eviye Bataryası

Code / رقم الشيفرة / Код/ Kod No	Pcs Ctn. / عدد العلب / Упаковка / Koli Ad.
M701	12

Rotating Sink Faucet / خلاط مغسلة دوراني
Смеситель для раковины вращающийся/ Döner Lavabo Bataryası

Code / رقم الشيفرة / Код/ Kod No	Pcs Ctn. / عدد العلب / Упаковка / Koli Ad.
M703	12

Rotating Sink Faucet / خلاط مغسلة بجعة
Смеситель для раковины высокий / Kuğu Lavabo Bataryası

Code / رقم الشيفرة / Код/ Kod No	Pcs Ctn. / عدد العلب / Упаковка / Koli Ad.
M705	12

Stable Sink Faucet / خلاط مغسلة ثابت
Смеситель для умывальника высокий / Sabit Lavabo Bataryası

Code / رقم الشيفرة / Код/ Kod No	Pcs Ctn. / عدد العلب / Упаковка / Koli Ad.
M702	12

Double Bidet Nozzle / صنبور طهارة مزدوج
Смеситель двойной для биде / Çiftli Taharet Musluğu

Code / رقم الشيفرة / Код/ Kod No	Pcs Ctn. / عدد العلب / Упаковка / Koli Ad.
M716	30

ACEM SERIES / سلسلة اجم
СЕРИЯ «ACEM» / ACEM SERİSİ

Long Tap / صنبور طويل
Смеситель длинный / Uzun Musluk

Code / رقم الشيفرة / Код/ Kod No	Pcs Ctn. / عدد العلب / Упаковка / Koli Ad.
M710	50

Short Tap / صنبور قصير
Смеситель короткий / Kısa Musluk

Code / رقم الشيفرة / Код/ Kod No	Pcs Ctn. / عدد العلب / Упаковка / Koli Ad.
M711	50

Washing Machine Tap / صنبور غسيل
Смеситель для стиральной машины / Çamaşır Musluk

Code / رقم الشيفرة / Код/ Kod No	Pcs Ctn. / عدد العلب / Упаковка / Koli Ad.
M712	50

Bidet Nozzle / صنبور طهارة
Смеситель для биде / Taharet Musluğu

Code / رقم الشيفرة / Код/ Kod No	Pcs Ctn. / عدد العلب / Упаковка / Koli Ad.
M713	100

Single Water Entrance Kitchen Sink Faucet / صنبور بجعة مدخل ماء وحيد
Смеситель для умывальника с одним входом для воды
Tek Su Girişli Eviye Musluğu

Code / رقم الشيفرة / Код/ Kod No	Pcs Ctn. / عدد العلب / Упаковка / Koli Ad.
M707	30

Single Water Entrance Kitchen Sink Faucet / صنبور بجعة مدخل ماء وحيد
Смеситель для умывальника с одним входом для воды
Tek Su Girişli Eviye Musluğu

Code / رقم الشيفرة / Код/ Kod No	Pcs Ctn. / عدد العلب / Упаковка / Koli Ad.
M708	30

سلسلة فوركان / FURKAN SERIES
СЕРИЯ «FURKAN»/ FURKAN SERİSİ

صنبور طويل / Long Tap
Смеситель длинный / Uzun Musluk

Code / رقم الشيفرة / Код/ Kod No	Pcs Ctn. / عدد العلب / Упаковка / Koli Ad.
M767	100

صنبور قصير / Short Tap
Смеситель короткий / Kısa Musluk

Code / رقم الشيفرة / Код/ Kod No	Pcs Ctn. / عدد العلب / Упаковка / Koli Ad.
M768	100

صنبور غسيل / Washing Machine Tap
Смеситель для стиральной машины / Çamaşır Musluğu

Code / رقم الشيفرة / Код/ Kod No	Pcs Ctn. / عدد العلب / Упаковка / Koli Ad.
M769	100

صنبور طول اقصى / Mix Long Tap
Длинный смеситель «Mix» / Mix Uzun Musluk

Code / رقم الشيفرة / Код/ Kod No	Pcs Ctn. / عدد العلب / Упаковка / Koli Ad.
M772	50

FURKAN SERIES / سلسلة فوركان
СЕРИЯ «FURKAN» / FURKAN SERİSİ

Minimal Bidet Nozzle (On-Off) /صنبور طهارة صغير (افتح ــ اغلق)
Минимальный смеситель для биде (Открыть/Закрыть)
Minimal Taharet Musluğu (Aç-Kapa)

Code / رقم الشيفرة / Код/ Kod No	Pcs Ctn. / عدد العلب / Упаковка / Koli Ad.
M530 / M330	100

Clover Bidet Nozzle / صنبور طهارة يونجا
Смеситель для биде «Yonca» / Yonca Taharet Musluğu

Code / رقم الشيفرة / Код/ Kod No	Pcs Ctn. / عدد العلب / Упаковка / Koli Ad.
M773	250

Sand Blasted Bidet Nozzle / صنبور طهارة رملي
Смеситель для биде пескоструйная обработка
Kumlamalı Taharet Musluğu

Code / رقم الشيفرة / Код/ Kod No	Pcs Ctn. / عدد العلب / Упаковка / Koli Ad.
M774	250

Filtered Spheric Bidet Nozzle / صنبور طهارة كروي مع فلتر
Смеситель для биде шаровой с фильтром
Filitreli Küresel Taharet Musluğu

Code / رقم الشيفرة / Код/ Kod No	Pcs Ctn. / عدد العلب / Упаковка / Koli Ad.
M775	200

Spheric Washing Machine Tap / صنبور غسيل كروي
Вентиль гаровой для стиральной машины
Küresel Çamaşır Musluğu

Code / رقم الشيفرة / Код/ Kod No	Pcs Ctn. / عدد العلب / Упаковка / Koli Ad.
M776	200

COVER SET / مجموعة الاغطية
КОМПЛЕКТ ДЛЯ УНИТАЗА/ KAPAK TAKIMI

On-Off Stuffing / حنفية فتح ــ اغلاق
Сальниковая коробка открыть-закрыть / Aç-Kapa Salmastra

Code / رقم الشيفرة / Код/ Kod No	Pcs Ctn. / عدد العلب / Упаковка / Koli Ad.
M735	250

Closed System Stuffing / حنفية نظام مغلق
Сальниковая коробка закрытой системы / Kapalı Sistem Salmastra

Code / رقم الشيفرة / Код/ Kod No	Pcs Ctn. / عدد العلب / Упаковка / Koli Ad.
M715	250

Furkan Stuffing / حنفية فوركان
Сальниковая коробка «Furkan» / Furkan Salmastra

Code / رقم الشيفرة / Код/ Kod No	Pcs Ctn. / عدد العلب / Упаковка / Koli Ad.
M735	250

1/2 Garden Stuffing / 2/1 حنفية حديقة
Сальниковая коробка «Bahçe» 1/2 / 1/2 Bahçe Salmastra

Code / رقم الشيفرة / Код/ Kod No	Pcs Ctn. / عدد العلب / Упаковка / Koli Ad.
M790	50

Yellow Terkoz Tap / صنبور نحاسي اصفر
Смеситель «Sarı Terkoz» / Sarı Terkoz Musluk

Code / رقم الشيفرة / Код/ Kod No	Pcs Ctn. / عدد العلب / Упаковка / Koli Ad.
M792	50

1/2 Terkoz Cover Set / 2/1 مجموعة غطاء نحاسي اصفر
Комплект крышки для унитаза «Terkoz» 1/2/ 1/2 Terkoz Kapak Takımı

Code / رقم الشيفرة / Код/ Kod No	Pcs Ctn. / عدد العلب / Упаковка / Koli Ad.
M795	100

COVER SET / مجموعة الاغطية
КОМПЛЕКТ ДЛЯ УНИТАЗА / KAPAK TAKIMI

Ultra Cover Set / مجموعة غطاء اولترا
Комплект крышки для унитаза «Ultra» / Ultra Kapak Takımı

Code / رقم الشيفرة / Код / Kod No	Pcs Ctn. / عدد العلب / Упаковка / Koli Ad.
M691	100

Star Cover Set / مجموعة غطاء نجمة
Комплект крышки для унитаза «Yıldız» / Yıldız Kapak Takımı

Code / رقم الشيفرة / Код / Kod No	Pcs Ctn. / عدد العلب / Упаковка / Koli Ad.
M554	100

Furkan Cover Set / مجموعة غطاء فوركان
Комплект крышки для унитаза «Furkan» / Furkan Kapak Takımı

Code / رقم الشيفرة / Код / Kod No	Pcs Ctn. / عدد العلب / Упаковка / Koli Ad.
M771	100

Alfa Cover Set / مجموعة غطاء الفا
Комплект крышки для унитаза «Alfa» / Alfa Kapak Takımı

Code / رقم الشيفرة / Код / Kod No	Pcs Ctn. / عدد العلب / Упаковка / Koli Ad.
M734	100

Alfa Cover Set / مجموعة غطاء الفا
Комплект крышки для унитаза «Alfa» / Alfa Kapak Takımı

Code / رقم الشيفرة / Код / Kod No	Pcs Ctn. / عدد العلب / Упаковка / Koli Ad.
M714	100

LOVE
PLANET
LOVE

■ Duş Spiralleri
Shower Hoses
Спиральные шланги
لوالب الاستحمام

SHOWER HOSES / لوالب الاستحمام
Спиральные шланги / DUŞ SPİRALLERİ

Robot Sliding Shower Hose Set / مجموعة لوالب الاستحمام سكة روبوت
Душевой спиральный регулируемый комплект «Robot»
Robot Sürgülü Duş Spiral Takımı

Code / رقم الشيفرة / Код / Kod No	Pcs Ctn. / عدد العلب / Упаковка / Koli Ad.
M801	8

Rain Sliding Shower Hose Set / مجموعة لوالب الاستحمام سكة مطر
Душевой спиральный регулируемый комплект «Yağmur»
Yağmur Sürgülü Duş Spiral Takımı

Code / رقم الشيفرة / Код / Kod No	Pcs Ctn. / عدد العلب / Упаковка / Koli Ad.
M800	8

Gizem Sliding Shower Hose Set / مجموعة لوالب حمام سكة خفية
Душевой спиральный комплект «Gizem»
Gizem Sürgülü Duş Spiral Takımı

Code / رقم الشيفرة / Код / Kod No	Pcs Ctn. / عدد العلب / Упаковка / Koli Ad.
M802	14

Gözde Sliding Shower Hose Set / مجموعة لوالب حمام سكة خفية
Душевой спиральный комплект «Gözde»
Gözde Sürgülü Duş Spiral Takımı

Code / رقم الشيفرة / Код / Kod No	Pcs Ctn. / عدد العلب / Упаковка / Koli Ad.
M804	14

TRUVA SERIES / سلسلة حصان الطراودة
СЕРИЯ «TRUVA» / TRUVA SERİSİ

Gizem Sliding Shower Hose Set / مجموعة لوالب استحمام مفاصل مخفية
Душевой спиральный комплект шарнирный «Gizem»
Gizem Mafsallı Duş Spiral Takımı

Code / رقم الشيفرة / Код/ Kod No	Pcs Ctn. / عدد العلب / Упаковка / Koli Ad.
M803	36

Gözde Sliding Shower Hose Set / مجموعة لوالب استحمام مفاصل مخفية
Душевой спиральный комплект шарнирный «Gizem»
Gözde Mafsallı Duş Spiral Takımı

Code / رقم الشيفرة / Код/ Kod No	Pcs Ctn. / عدد العلب / Упаковка / Koli Ad.
M805	36

Shower Hose Chain / سلسلة لوالب استحمام
Спиральный душевой шланг / Duş Spiral Zinciri

Code / رقم الشيفرة / Код/ Kod No	Pcs Ctn. / عدد العلب / Упаковка / Koli Ad.
M807	50

Handshower / حمام اليد
Ручной душ / El Duşu

Code / رقم الشيفرة / Код/ Kod No	Pcs Ctn. / عدد العلب / Упаковка / Koli Ad.
M808	50

BUILT-IN VALVE SERIES / سلسلة صمامات المطبخ
СЕРИЯ ВСТРАЕМЫХ КЛАПАНОВ / ANKASTRE VANA SERİSİ

LUX BOXED SPHERICAL VALVE **KOD: 3950**
صمام الكرة محاصر الفاخرة
Роскошный коробку шаровой кран
LÜX KUTULU KÜRESEL VANA

LUX SQUARE VALVE **KOD: 3951**
صمام الفاخرة مربع
Роскошный квадрат клапан
LÜX KARE VANA

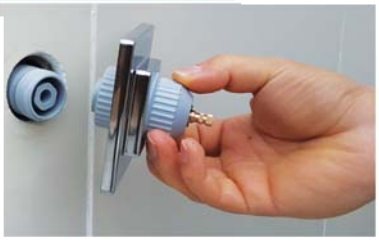

LUX ROUND VALVE **KOD: 3952**
صمام الجولة الفاخرة
Роскошный круглый клапан
LÜX YUVARLAK VANA

HEIGHT ADJUSTABLE LUX VALVE **KOD: 3954**
ارتفاع قابل للتعديل الفاخرة صمام الكرة
регулируемая по высоте роскошь шаровой кран
BOY AYARLI LÜX KÜRESEL VANA

LUX ROUND VALVE ECO (EKO) **KOD: 3953**
جولة الفاخرة صمام (EKO)
Роскошный круглый клапан (EKO)
LÜX YUVARLAK VANA (EKO)

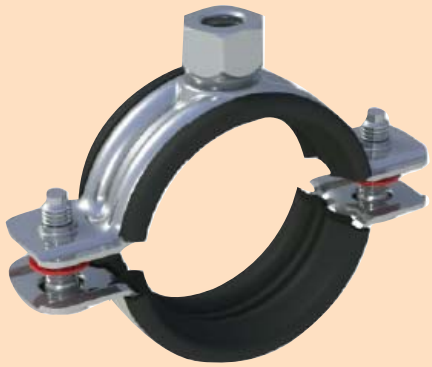

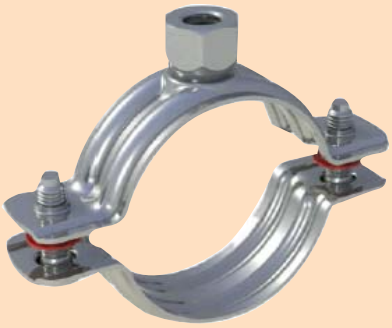

■ Tesisat Kelepçeleri
Pipe Clamps
Зажимы для трубопроводов
حلقات تثبيت التأسيسات

CLAMPS / حلقات التثبيت

ЗАЖИМЫ / KELEPÇELER

Clamp With Nut / حلقة تثبيت مع صومولة
Зажимы с гайкой / Somonlu Kelepçe

Code / رقم الشيفرة Код / Kod No	Size / الأبعاد Размер / Ebat	Unit Pack / عدد العلب Упаковка / Koli Adedi
NSC010	1/4"	250
NSC010	3/8"	250
NSC015	1/2"	200
NSC020	3/4"	150
NSC025	1"	150
NSC032	1 1/4"	100
NSC040	1 1/2"	75
NSC047	53-59	75
NSC050	2"	50
NSC060	66-73	40
NSC065	2 1/2"	40
NSC075	82-89	40
NSC080	3"	40
NSC085	93-100	30
NSC095	101-108	40
NSC0100	4"	30
NSC0110	120-130	30
NSC0120	126-136	30
NSC0125	5"	25
NSC0140	149-159	25
NSC0150	6"	20
NSC0180	191-203	15
NSC0200	8"	15

CLAMPS / سلسلة اولترا
СЕРИЯ УЛЬТРА / ULTRA SERİSİ

Clamp with Nut without Rubber / حلقة تثبيت مع صومولة بدون مطاط
Зажимы с гайкой без резинки / Somonlu Kelepçe Lastiksiz

Code / رقم الشيفرة Kod / Kod No	Size / الأبعاد Размер / Ebat	Unit Pack / عدد العلب Упаковка / Koli Adedi
NSCL010	3/8"	300
NSCL015	3/2"	250
NSCL017	22-26	150
NSCL020	3/4"	200
NSCL025	1"	200
NSCL032	1 1/4"	150
NSCL040	1 1/2"	100
NSCL047	53-59	100
NSCL050	2"	100
NSCL060	65-72	50
NSCL065	2 1/2"	50
NSCL075	82-89	50
NSCL080	3"	50
NSCL085	93-100	30
NSCL095	101-108	30
NSCL100	4"	50
NSCL110	115-125	30
NSCL120	128-138	50
NSCL125	5"	40
NSCL140	141-151	25
NSCL150	6"	30
NSCL180	164-176	20
NSCL190	199-211	15
NSCL200	8"	15

CLAMPS / حلقات التثبيت

ЗАЖИМЫ / KELEPÇELER

Clamp with Nut without Rubber / حلقة تثبيت مع صومولة فولاذ لا يصدأ
Нержавеющие зажимы с гайкой / Paslanmaz Somonlu Kelepçe

Code / رقم الشيفرة Kod / Kod No	Size / الأبعاد Размер / Ebat	Unit Pack / عدد العلب Упаковка / Koli Adedi
NSPS008	1/4"	250
NSPS010	3/8"	250
NSPS015	1/2"	200
NSPS020	3/4"	150
NSPS025	1"	150
NSPS032	1 1/4"	100
NSPS040	1 1/2"	75
NSPS047	53-59	75
NSPS050	2"	50
NSPS060	66-73	40
NSPS065	2 1/2"	40
NSPS075	82-89	40
NSPS080	3"	40
NSPS085	93-100	30
NSPS095	101-108	40
NSPS100	4"	30
NSPS110	120-130	30
NSPS120	126-136	30
NSPS125	5"	25
NSPS140	149-159	25
NSPS150	6"	20
NSPS180	191-203	15
NSPS200	8"	15

Clamp with Stainless Nut without Rubber
حلقة تثبيت مع صومله فولاذ لا يصدأ من دون مطاط
Зажимы с гайкой без резинки нержавейка
Paslanmaz Somonlu Kelepçe Lastiksiz

Code / رقم الشيفرة Kod / Kod No	Size / الأبعاد Размер / Ebat	Unit Pack / عدد العلب Упаковка / Koli Adedi
NSPSL010	3/8"	300
NSPSL015	1/2"	250
NSPSL017	22-26	150
NSPSL020	3/4"	200
NSPSL025	1"	200
NSPSL032	1 1/4"	150
NSPSL040	1 1/2"	100
NSPSL047	53-59	100
NSPSL050	2"	100
NSPSL060	65-72	50
NSPSL065	2 1/2"	50
NSPSL075	82-89	50
NSPSL080	3"	50
NSPSL085	93-100	30
NSPSL095	101-108	30
NSPSL100	4"	50
NSPSL110	115-125	30
NSPSL120	128-138	50
NSPSL125	5"	40
NSPSL140	141-151	25
NSPSL150	6"	30
NSPSL180	164-176	20
NSPSL190	199-211	15
NSPSL200	8"	15

CLAMPS / حلقات التثبيت

ЗАЖИМЫ / KELEPÇELER

Clamp with Combi Boiler Nut / حلقة تثبيت حراق غاز من صوملة
Зажимы с гайкой для бойлера / Kombi Somonlu Kelepçe

Code / رقم الشيفرة Код / Kod No	Size / الأبعاد Размер / Ebat	Unit Pack / عدد العلب Упаковка / Koli Adedi
NKSC008	1/4"	250
NKSC010	3/8"	250
NKSC015	1/2"	200
NKSC020	3/4"	150
NKSC025	1"	150
NKSC032	1 1/4"	100
NKSC040	1 1/2"	75
NKSC047	53-59	75
NKSC050	2"	50
NKSC060	66-73	40
NKSC065	2 1/2"	40
NKSC075	82-89	40
NKSC080	3"	40
NKSC085	93-100	30
NKSC095	101-108	40
NKSC100	4"	30
NKSC110	120-130	30
NKSC120	126-136	30
NKSC125	5"	25
NKSC140	149-159	25
NKSC150	6"	20
NKSC180	191-203	15
NKSC200	8"	15

CLAMPS / حلقات التثبيت

ЗАЖИМЫ / KELEPÇELER

Clamp with Combi Boiler Nut withhout Rubber
حلقة تثبيت حراق غاز من صومله من دون مطاط
Зажим с гайкой без резинки для бойлера
Kombi Somonlu Kelepçe Lastiksiz

Code / رقم الشيفرة Kod / Kod No	Size / الأبعاد Размер / Ebat	Unit Pack / عدد العلب Упаковка / Koli Adedi
NKSCL010	3/8"	300
NKSCL015	3/2"	250
NKSCL017	22-26	150
NKSCL020	3/4"	200
NKSCL025	1"	200
NKSCL032	1 1/4"	150
NKSCL040	1 1/2"	100
NKSCL047	53-59	100
NKSCL050	2"	100
NKSCL060	65-72	50
NKSCL065	2 /2"	50
NKSCL075	82-89	50
NKSCL080	3"	50
NKSCL085	93-100	30
NKSCL095	101-108	30
NKSCL100	4"	50
NKSCL110	115-125	30
NKSCL120	128-138	50
NKSCL125	5"	40
NKSCL140	141-151	25
NKSCL150	6"	30
NKSCL180	164-176	20
NKSCL190	199-211	15
NKSCL200	8"	15

CLAMPS / حلقات التثبيت

ЗАЖИМЫ / KELEPÇELER

Clamp with Triphone / حلقة تثبيت تريفون
Зажим шестигранный / Trifonlu Kelepçe

Code / رقم الشيفرة Код / Kod No	Size / الأبعاد Размер / Ebat	Unit Pack / عدد العلب Упаковка / Koli Adedi
NTC008	1/4"	200
NTC010	3/8"	150
NTC015	1/2"	150
NTC020	3/4"	125
NTC025	1"	100
NTC032	1 1/4"	75
NTC040	1 1/2"	50
NTC047	53-59	50
NTC050	2"	50
NTC060	66-73	20
NTC065	2 1/2"	25
NTC075	82-89	20
NTC080	3"	20
NTC085	93-100	20
NTC095	101-108	15
NTC100	4"	15
NTC110	120-130	15

Clamp with Triphone without Rubber / حلقة تثبيت تريفون من دون مطاط
Зажим шестигранный без резинки / Trifonlu Kelepçe Lastiksiz

Code / رقم الشيفرة Код / Kod No	Size / الأبعاد Размер / Ebat	Unit Pack / عدد العلب Упаковка / Koli Adedi
NTCL010	3/8"	200
NTCL015	1/2"	200
NTCL017	22-26	100
NTCL020	3/4"	150
NTCL025	1"	150
NTCL032	1 1/4"	150
NTCL040	1 1/2"	100
NTCL047	53-59	75
NTCL050	2"	75
NTCL060	65-72	50
NTCL065	2 1/2"	75
NTCL075	82-89	50
NTCL080	3"	50
NTCL085	93-100	40
NTCL095	101-108	15
NTCL100	4"	15
NTCL110	115-125	15
NTCL120	128-138	15

CLAMPS / حلقات التثبيت

ЗАЖИМЫ / KELEPÇELER

Clamp with Long Triphone /حلقة تثبيت تريفون طويلة
Зажим длинный шестигранный / Uzun Trifonlu Kelepçe

Code / رقم الشيفرة Код / Kod No	Size / الأبعاد Размер / Ebat	Unit Pack / عدد العلب Упаковка / Koli Adedi
NUTC008	1/4"	150
NUTC010	3/8"	150
NUTC015	1/2"	150
NUTC020	3/4"	100
NUTC025	1"	75
NUTC032	1 1/4"	50
NUTC040	1 1/2"	50
NUTC047	53-59	50
NUTC050	2"	40
NUTC060	66-73	25
NUTC065	2 1/2"	20
NUTC075	82-89	20
NUTC080	85-92	20
NUTC085	93-100	20
NUTC095	101-108	15
NUTC100	107-117	15
NUTC110	120-130	15

CLAMPS / حلقات التثبيت

ЗАЖИМЫ / KELEPÇELER

Clamp with Long Triphone without Rubber
حلقة تثبيت تريفون طويلة من دون مطاط
Зажим длинный шестигранный без резинки
Uzun Trifonlu Kelepçe Lastiksiz

Code / رقم الشيفرة Kod / Kod No	Size / الأبعاد Размер / Ebat	Unit Pack / عدد العلب Упаковка / Koli Adedi
NUTCL010	3/8"	200
NUTCL015	/2"1	200
NUTCL017	22-26	100
NUTCL020	3/4"	150
NUTCL025	1"	150
NUTCL032	1 1/4"	100
NUTCL040	1 1/2"	75
NUTCL047	53-59	75
NUTCL050	2"	75
NUTCL060	65-72	50
NUTCL065	2 /2"	30
NUTCL075	82-89	30
NKSCL080	3"	30
NKSCL085	93-100	20
NKSCL095	101-108	15
NKSCL100	4"	15
NKSCL110	115-125	15
NKSCL120	128-138	15

ADHESIVES / لاصقات
КЛЕИ / YAPIŞTIRICILAR

Silicon / سيليكون
Силикон / Silikon

Code / رقم الشيفرة Код / Kod No	Size / الأبعاد Размер / Ebat	Unit Pack / عدد العلب Упаковка / Koli Adedi
SA031	208 ml.	20
SA032	280 ml.	20
SA033	310 ml.	20
SA034	310 ml.	20
SA035	310 ml.	20
SA036	280 ml.	20

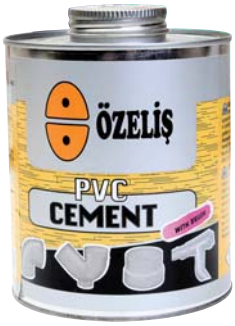

Tangit / خيوط الرص
Тангит / Tangit

Code / رقم الشيفرة Код / Kod No	Size / الأبعاد Размер / Ebat	Unit Pack / عدد العلب Упаковка / Koli Adedi
TN600	125 gr	25
TN601	250 gr	24
TN602	500 gr	12
TN603	1000 gr	6

NOTES / ملاحظات
ПРИМЕЧАНИЕ / NOTLAR

ÖZELİŞ PLASTİK

NOTES / ملاحظات

ПРИМЕЧАНИЕ / NOTLAR

ÖZELİŞ PLASTİK

NOTES / ملاحظات

ПРИМЕЧАНИЕ / NOTLAR

ÖZELİŞ PLASTİK

ÖZELİŞ PLASTİK

www.ozelisplastik.com